

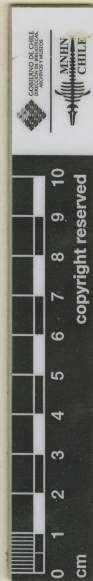



MUSEO NACIONAL DE HISTORIA NATURAL, CHILE
SGO00001988

MUSEO NACIONAL DE
HERBARIUM
048904
CHILE
HISTORIA NATURAL



Sagina valdiviana Ph.
Sagina valdiviana Ph.
Conat. Reuse

ETIQUETA DE IDENTIFICACIÓN
Sagina apetala Ard. var. *valdiviana* (Phil.) Reiche
Det. M. Muñoz S. 14.2009

ETIQUETA DE CORRECCIÓN
Sagina valdiviana Ph. J. J. J.
det., C. Muñoz P. 11-1915

HERBARIO DEL MUSEO NACIONAL DE
HISTORIA NATURAL, CHILE.

Material montado bajo los auspicios de la Oficina del Coordinador de
Asuntos Interamericanos Ministerio de Agricultura y
Compañía Manufacturera de Papeles y Cartones

Sagina valdiviana Phil.

IDENTIFICACIÓN

Sagina valdiviana Phil. (CARYOPHYLLACEAE), verificado por Muñoz C, 1945; Sagina apetala Ard. var. valdiviana (Phil.) Reiche (CARYOPHYLLACEAE), verificado por Muñoz M, 2009; Sagina apetala Ard. var. apetala (CARYOPHYLLACEAE), verificado por Arriagada J, 2025

FAMILIA

CARYOPHYLLACEAE

RECOLECTADOR POR

Krause H

FECHA DE RECOLECTA

Año 0000

LUGAR DE COLECTA

Corral., Valdivia, Los Ríos, Chile.

FUENTE DE INFORMACIÓN

[Herbario Museo Nacional de Historia Natural](#)

INSTITUCIÓN

[Museo Nacional de Historia Natural](#)

UBICACIÓN

Interior Parque Quinta Normal, Santiago, Región Metropolitana, Chile, , , Región

