

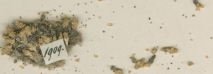

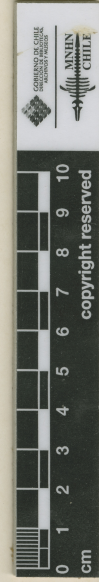

SGO000001964

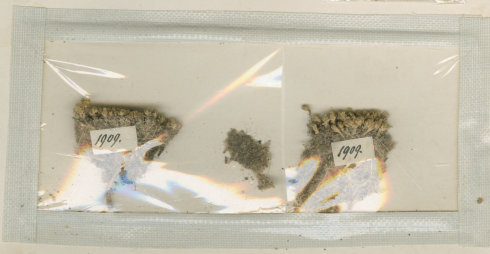

Lyallia andicola Phil. - *Eppus*
= *Pucebella andicola* (Phil) Pax
(R. & V. - 1945)

Pseudotryum andicola H.

HERBARIUM FRIDERICI PHILIPPI 1909
Pseudotryum andicola H.
Machuca a Copacoya 18/IV 1888

HERBARIO DEL MUSEO NACIONAL DE HISTORIA NATURAL, CHILE.
EX HERBARIO F. PHILIPPI

ETIQUETA DE CORRECCIÓN.
gen. et sp. ined.
det. C. Muñoz P. IX - 1944

Material montado bajo los auspicios de la Oficina del Coordinador de Asuntos Interamericanos, Ministerio de Agricultura y Compañía Manufacturera de Papeles y Cartones.

Lyallia andicola Phil.

IDENTIFICACIÓN

Lyallia andicola Phil. (CARYOPHYLLACEAE), verificado por Acevedo R, 1945; *Reicheella andicola* (Phil.) Pax (CARYOPHYLLACEAE), verificado por Acevedo R, 1945; *Reicheella andicola* (Phil.) Pax (CARYOPHYLLACEAE), verificado por Arriagada J, 2025

ÁREAS DE LA COLECCIÓN

CARYOPHYLLACEAE

RECOLECTADOR POR

Philippi F

FECHA DE RECOLECTA

18/02/1885

LUGAR DE COLECTA

Machuca a Copacoya., El Loa, Antofagasta, Chile.

FUENTE DE INFORMACIÓN

[Herbario Museo Nacional de Historia Natural](#)

INSTITUCIÓN

[Museo Nacional de Historia Natural](#)