

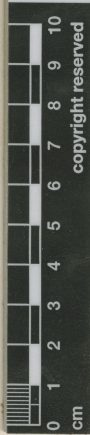



SGO00001903



Calandrinia leucotricha Phil.
brachytricha

Cord. de Tilmapu februario
1866 Volckmann

Calandrinia leute Phil?

Cord. de Colchagua legit et
D. Simon

1342 Prov^a Coquimbo
Thalinum
an varietal 1341.
in subandinis. Nivadaia
Göbi 1836.

1341 Prov^a Coquimbo
Thalinum
in collibus
huanta Göbi 1836.

ETIQUETA DE IDENTIFICACIÓN
Montiporia sericea (H. et A.) D.I. Ford
Det. M. Muñoz S. 10.2009

NOT TYPE (C. LEUCOTRICHA - VOLCKMANN, HUANTA)
Calandrinia sericea Hook. & Arn.
(= *C. ferruginea* Barn.)
Determined by Donna Ford, March 1990
Missouri Botanical Garden (MO)

ETIQUETA DE CORRECCION.
Calandrinia leucotricha Phil.
Mesch!
det. C. Muñoz P. 7-1995

HERBARIO DEL MUSEO NACIONAL DE HISTORIA NATURAL, CHILE.

Material montado bajo los auspicios de la Oficina del Coordinador de Asuntos Interamericanos Ministerio de Agricultura y Compañía Manufacturera de Papeles y Cartones

Calandrinia leucotricha Phil.

IDENTIFICACIÓN

Calandrinia leucotricha Phil. (PORTULACACEAE), verificado por Muñoz C, 1945; *Montiopsis sericea* (H. et A.) D.I. Ford (PORTULACACEAE), verificado por Muñoz M, 2009; *Montiopsis gilliesii* (Hook. & Arn.) D.I. Ford (MONTIACEAE), verificado por Arriagada J, 2025

FAMILIA

MONTIACEAE

RECOLECTADOR POR

Gay C n° 1341

FECHA DE RECOLECTA

11/1836

LUGAR DE COLECTA

Prov. Coquimbo, in collibus Huanta., Coquimbo, Chile.

FUENTE DE INFORMACIÓN

[Herbario Museo Nacional de Historia Natural](#)

INSTITUCIÓN

[Museo Nacional de Historia Natural](#)