





MUSEO NACIONAL DE HISTORIA NATURAL, CHILE



SGO000001894

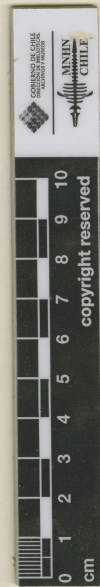

Calandrinia nivalis Phil. ex coll. Ford. 1892

Calandrinia nivalis
Fr. Phil.

Cord. de Santiago
Valle largo Fia. 1892
Phil.

ETIQUETA DE IDENTIFICACIÓN
Montiopsis potentilloides, (Barn.) D.I. Ford
Det. M. Muñoz S. 11. 2009
LECTOTYPE: *C. NIVALIS* PHIL.
Calandrinia potentilloides Barn
ANAL. UNIV. CHILE 85: 303, 1894.
Determined by Donna Ford, 1992
Missouri Botanical Garden (MO)

HERBARIO DEL MUSEO NACIONAL DE HISTORIA NATURAL, CHILE.

ETIQUETA DE CORRECCION:
Calandrinia nivalis Phil. *typus*
det., C. Muñoz P. 8-1985

Material montado bajo los auspicios de la Oficina del Coordinador de Asuntos Interamericanos Ministerio de Agricultura y Compañía Manufacturera de Papeles y Cartones

Calandrinia nivalis Phil.

IDENTIFICACIÓN

Calandrinia nivalis Phil. (PORTULACACEAE), verificado por Ford D, 1992; *Montiopsis potentilloides* (Barn.) D.I. Ford (PORTULACACEAE), verificado por Muñoz M, 2009; *Montiopsis potentilloides* (Barnéoud) D.I. Ford (MONTIACEAE), verificado por Arriagada J, 2025

ÁREAS DE LA COLECCIÓN

MONTIACEAE

RECOLECTADOR POR

Philippi F

FECHA DE RECOLECTA

02/1892

LUGAR DE COLECTA

Cordillera de Santiago, Valle Largo., Metropolitana de Santiago, Chile.

FUENTE DE INFORMACIÓN

[Herbario Museo Nacional de Historia Natural](#)

INSTITUCIÓN

[Museo Nacional de Historia Natural](#)