

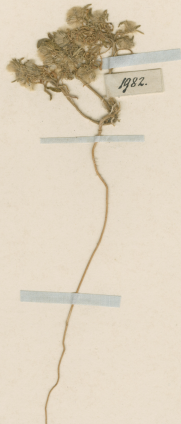



MUSEO NACIONAL DE HISTORIA NATURAL, CHILE  
SGO00001875

MUSEO NACIONAL DE  
HERBARIO  
038937  
CHILE  
HISTORIA NATURAL



*Calandrinia leucocephala* Phil.  
1982.  
*Calandrinia leucocephala*  
*potototata* Phil.  
*sp. n. nov.* ex *sp. n. nov.*?  
Cord. J. Torr. ~~1833~~  
II 1833  
*sp. glomerata* in 1868

HERBARIUM FRIDERICI PHILIPPI 1982  
*Calandrinia leucocephala* Phil.  
Cord. del Torr. II 1833

ETIQUETA DE IDENTIFICACIÓN  
*Leontopodium glomerata* (Phil.) D.I. Ford  
Det. M. Muñoz S. 10.2009  
NEOTYPE: *C. LEUCOCEPHALA* PHIL.  
*Calandrinia glomerata* Phil.  
Fl. ATAC p. 21 #126. 1860  
Determined by Donna Ford, 1991  
Missouri Botanical Garden (MO)

HERBARIO DEL MUSEO NACIONAL DE  
HISTORIA NATURAL, CHILE.  
EX HERBARIO F. PHILIPPI  
*mitchellii* type (D. Ford  
Nov. '88)

Material montado bajo los auspicios de la Oficina del Coordinador de  
Asuntos Interamericanos, Ministerio de Agricultura y  
Compañía Manufacturera de Papeles y Cartones.

# Calandrinia leucocephala Phil.

## IDENTIFICACIÓN

*Calandrinia leucocephala* Phil. (PORTULACACEAE), verificado por Ford D, 1991; *Montiopsis glomerata* (Phil.) D.I. Ford (PORTULACACEAE), verificado por Muñoz M, 2009; *Montiopsis glomerata* (Phil.) D.I. Ford (MONTIACEAE), verificado por Arriagada J, 2025

## ÁREAS DE LA COLECCIÓN

MONTIACEAE

## RECOLECTADOR POR

Philippi

## FECHA DE RECOLECTA

02/1883

## LUGAR DE COLECTA

Cordillera del Toro., Elqui, Coquimbo, Chile.

## FUENTE DE INFORMACIÓN

[Herbario Museo Nacional de Historia Natural](#)

## INSTITUCIÓN

[Museo Nacional de Historia Natural](#)