

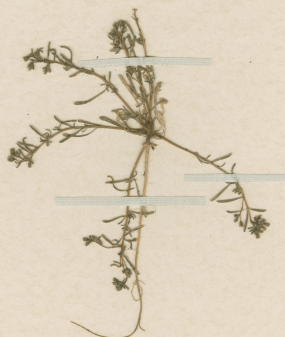

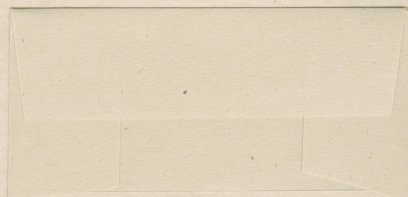

MUSEO NACIONAL DE HISTORIA NATURAL, CHILE

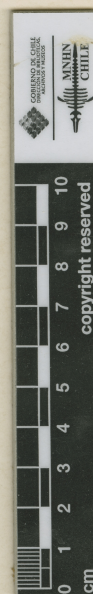
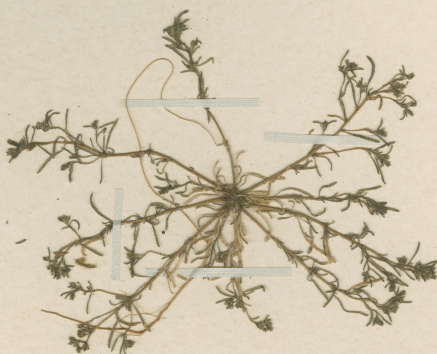

Calandrinia rosea Phil.

Calandrinia rosea Phil.

61

Baños de Chilitan, Pelt.

1892 A.A.P.

ETIQUETA DE IDENTIFICACIÓN

Montiopsis berteroa (Phil.) J. Ford

Det. M. Muñoz S. 10.2009

ETIQUETA DE IDENTIFICACIÓN

Calandrinia berteroa Phil. (= *C. rosea* Phil.)

Lectotipo

det.

José E. Punt

Iris Peredo

15-1-1982

ETIQUETA DE CORRECCION.

Calandrinia rosea Phil.

det., C. Muñoz P. 8-1995

HERBARIO DEL MUSEO NACIONAL DE
HISTORIA NATURAL, CHILE.

LECTOTYPE: *C. ROSEA* PHIL.

Calandrinia berteroa Phil.

(= *C. floribunda* Phil.)

Determined by Donna Ford, March 1990

Missouri Botanical Garden (MO)

ANAL. UNIV. CHILE 85:316. (1994).

Material montado bajo los auspicios de la Oficina del Coordinador de
Asuntos Interamericanos Ministerio de Agricultura y
Compañía Manufacturera de Papeles y Cartones

Calandrinia rosea Phil.

IDENTIFICACIÓN

Calandrinia rosea Phil. (PORTULACACEAE), verificado por Peralta I, 1992; *Montiopsis berteriana* (Phil.) D.I. Ford (PORTULACACEAE), verificado por Muñoz M, 2009; *Montiopsis berteriana* (Phil.) D.I. Ford (MONTIACEAE), verificado por Arriagada J, 2025

FAMILIA

MONTIACEAE

RECOLECTADOR POR

Philippi

FECHA DE RECOLECTA

02/1892

LUGAR DE COLECTA

Baños de Chillán., Ñuble, Chile.

FUENTE DE INFORMACIÓN

[Herbario Museo Nacional de Historia Natural](#)

INSTITUCIÓN

[Museo Nacional de Historia Natural](#)