

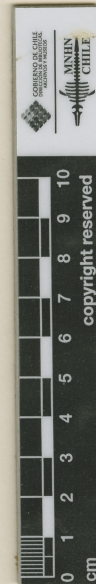

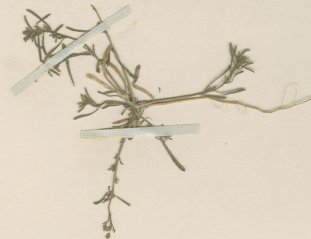

MUSEO NACIONAL DE HISTORIA NATURAL CHILE
SGO000001867



ETIQUETA DE IDENTIFICACIÓN
Montiopsis berteriana (Phil.) D. I. Ford
Det. M. Muñoz S. w. 2009

Isotipo
ETIQUETA DE IDENTIFICACIÓN
Calandrinia berteriana Phil. (= *C. rosea* Phil.)
Jris E. Peralta Jris E. Peralta
det. 15-4-1982

ISOLECTOTYPE: *C. ROSEA* PHIL.
Calandrinia berteriana Phil.
(= *C. floribunda* Phil.)
Determined by Donna Ford, March 1990
Missouri Botanical Garden (MO)

HERRARIO DEL MUSEO NACIONAL
DE HISTORIA NATURAL - CHILE

Calandrinia rosea Phil.
Isotipo
det. M. Muñoz S.

Calandrinia rosea Phil.

Pastos de Chillan Feb
1892.

Calandrinia rosea Phil.

IDENTIFICACIÓN

Calandrinia rosea Phil. (PORTULACACEAE), verificado por Peralta I, 1992; *Montiopsis berteriana* (Phil.) D.I. Ford (PORTULACACEAE), verificado por Muñoz M, 2009; *Montiopsis berteriana* (Phil.) D.I. Ford (MONTIACEAE), verificado por Arriagada J, 2025

FAMILIA

MONTIACEAE

RECOLECTADOR POR

Philippi

FECHA DE RECOLECTA

02/1892

LUGAR DE COLECTA

Baños de Chillán., Ñuble, Chile.

FUENTE DE INFORMACIÓN

[Herbario Museo Nacional de Historia Natural](#)

INSTITUCIÓN

[Museo Nacional de Historia Natural](#)