

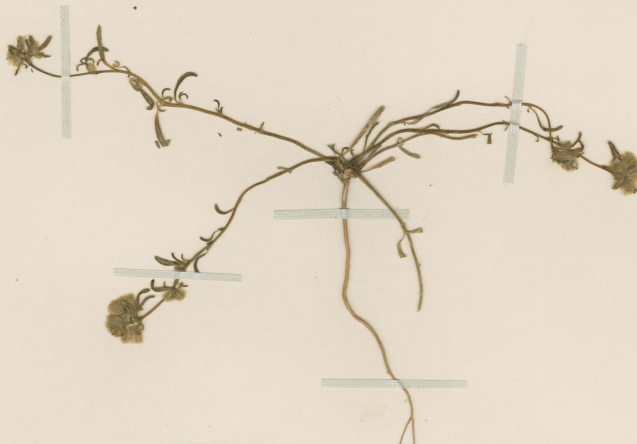

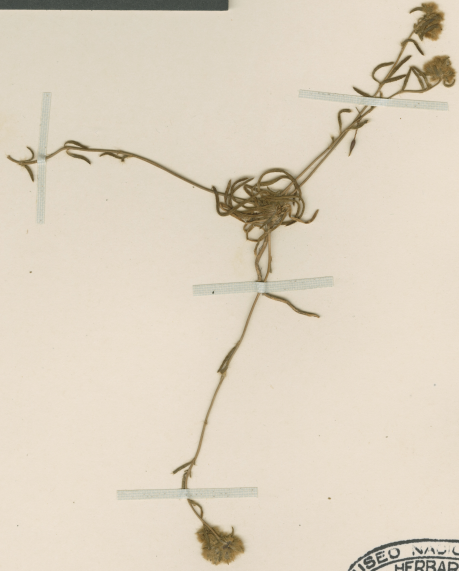

SG000001858



ETIQUETA DE IDENTIFICACIÓN
Montiopsis capitata (H. et A.) D. L. Ford
 Det. M. Muñoz S. 10.2009
 ISOLECTOTYPE: *C. PETIOLATA* PHIL.
Calandrinia capitata Hook. & Arn.
 Determined by Donna Ford, March 1990
 Missouri Botanical Garden (MO)

Calandrinia petiolata
 Phil.
 Valle del Yaso, January 1866
 Solo compuesto y glanduloso

HERBARIO DEL MUSEO NACIONAL DE HISTORIA NATURAL, CHILE.

ETIQUETA DE CORRECCION. *gypus*
Calandrinia petiolata Phil.
 det., C. Muñoz P. 7-1995

Material montado bajo los auspicios de la Oficina del Coordinador de Asuntos Interamericanos Ministerio de Agricultura y Compañía Manufacturera de Papeles y Cartones

Calandrinia petiolata Phil.

IDENTIFICACIÓN

Calandrinia petiolata Phil. (PORTULACACEAE⁹, verificado por Ford D, 1990; *Montiopsis capitata* (Hook. & Arn.) D.I. Ford (PORTULACACEAE), verificado por Muñoz M, 2009; *Montiopsis capitata* (Hook. & Arn.) D.I. Ford (MONTIACEAE), verificado por Arriagada J, 2025

ÁREAS DE LA COLECCIÓN

MONTIACEAE

RECOLECTADOR POR

Philippi

FECHA DE RECOLECTA

01/1866

LUGAR DE COLECTA

Valle del Yeso., Cordillera, Metropolitana de Santiago, Chile.

FUENTE DE INFORMACIÓN

[Herbario Museo Nacional de Historia Natural](#)

INSTITUCIÓN

[Museo Nacional de Historia Natural](#)