

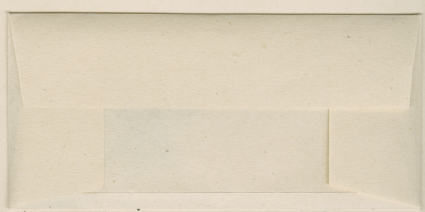

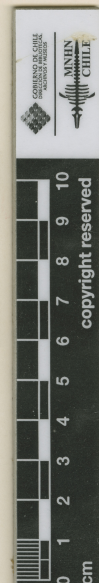

MUSEO NACIONAL DE HISTORIA NATURAL, CHILE

SGO000001840



ETIQUETA DE IDENTIFICACIÓN
Cistanthe arenaria (Cham.) Cardin & Hardt
Det. M. Muñoz S. 10.2009

ETIQUETA DE IDENTIFICACION
Calandrinia solisi Phil.
Holotipo
det. Iris Edith Perotto
19-VIII-1992

ETIQUETA DE CORRECCIÓN.
Calandrinia solisi Phil. *typus*
det., C. Muñoz P. 8-1985

Calandrinia solisi Phil.
Chillan. Man. Ant. de Solis
1863.

HERBARIO DEL MUSEO NACIONAL DE
HISTORIA NATURAL, CHILE.

Material montado bajo los auspicios de la Oficina del Coordinador de
Asuntos Interamericanos Ministerio de Agricultura y
Compañía Manufacturera de Papeles y Cartones

Calandrinia solisi Phil.

IDENTIFICACIÓN

Calandrinia solisi Phil. (PORTULACACEAE), verificado por Peralta I, 1992; *Cistanthe arenaria* (Cham.) Carolin ex Hershk. (PORTULACACEAE), verificado por Muñoz M, 2009; *Cistanthe arenaria* (Cham.) Carolin ex Hershk. (MONTIACEAE), verificado por Arriagada J, 2025

FAMILIA

MONTIACEAE

RECOLECTADOR POR

De Solis M n° 1863

FECHA DE RECOLECTA

Año 1863

LUGAR DE COLECTA

Chillán., Ñuble, Chile.

FUENTE DE INFORMACIÓN

[Herbario Museo Nacional de Historia Natural](#)

INSTITUCIÓN

[Museo Nacional de Historia Natural](#)