





MUSEO NACIONAL DE HISTORIA NATURAL, CHILE



SGO000001839

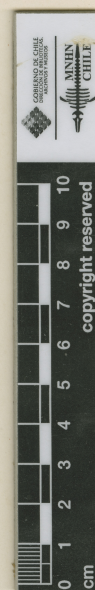
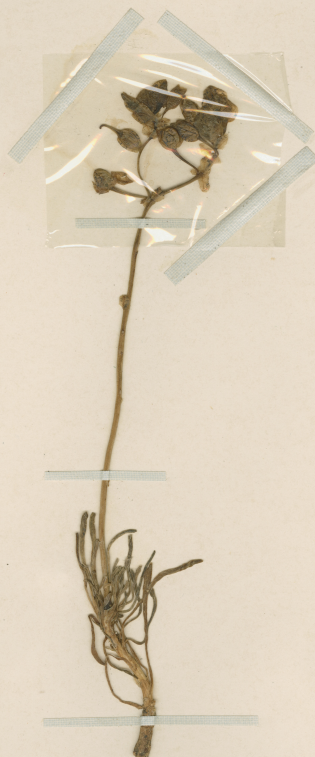

ETIQUETA DE IDENTIFICACIÓN
Calandrinia fenzlii (Barn.) Carolin ex Hook.
Det. M. Muñoz S. 14. 2009

ETIQUETA DE IDENTIFICACION
Calandrinia fenzlii Barn.
Isolectotipo
Lectotipo Gay 1415 (P) det. J. E. Peralta
20-VIII-1992

ETIQUETA DE CORRECCIÓN.
Calandrinia pinguica Ch.
det. C. Muñoz P. 1445

Calandrinia fenzlii Barn.
Reu, Rebecca Acevedo de V.
1957

1415. Prov. Concepción
Calandrinia
Calandrinia
in audist Antuco
febrero 1839
140

HERBARIO DEL MUSEO NACIONAL DE
HISTORIA NATURAL, CHILE.

Material montado bajo los auspicios de la Oficina del Coordinador de
Asuntos Interamericanos Ministerio de Agricultura y
Compañía Manufacturera de Papeles y Cartones

Calandrinia fenzlii Barnéoud

IDENTIFICACIÓN

Calandrinia fenzlii Barnéoud (PORTULACACEAE), verificado por Peralta I, 1992; *Cistanthe fenzlii* (Barnéoud) Carolin ex Hershk. (PORTULACACEAE), verificado por Muñoz M, 2009; *Cistanthe fenzlii* (Barnéoud) Carolin ex Hershk. (MONTIACEAE), verificado por Arriagada J, 2025

FAMILIA

MONTIACEAE

RECOLECTADOR POR

Gay C n° 1415

FECHA DE RECOLECTA

02/1839

LUGAR DE COLECTA

Prov. Concepción, in andiis Antuco., Biobío, Chile.

FUENTE DE INFORMACIÓN

[Herbario Museo Nacional de Historia Natural](#)

INSTITUCIÓN

[Museo Nacional de Historia Natural](#)