





MUSEO NACIONAL DE HISTORIA NATURAL, CHILE



SGO000001835

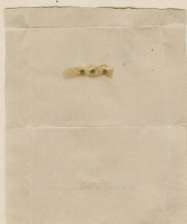
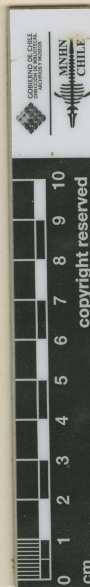
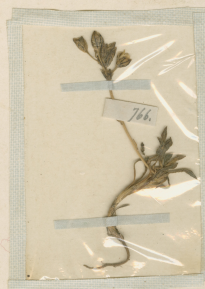

766 = nana =

*Calandrinia Chamissoi* Benth.

*Calandrinia Chamissoi* Benth.

Catania. Sept. 1860.

HERBARIUM FRIDERICI PHILIPPI. 766

*Calandrinia Chamissoi* Benth.

Catania, prov. Atacama.  
Sept. 1860.

HERBARIO DEL MUSEO NACIONAL DE  
HISTORIA NATURAL, CHILE.

EX HERBARIO F. PHILIPPI *C. nana*! Typus

R. Acevedo del

ETIQUETA DE IDENTIFICACIÓN

*Cistanthus arenaria* (Cham.) Carolin ex  
Humb.

Det. M. Muñoz S. 10.2009

Material montado bajo los auspicios de la Oficina del Coordinador de  
Asuntos Interamericanos, Ministerio de Agricultura y  
Compañía Manufacturera de Papeles y Cartones.

**Calandrinia nana Phil.**

## IDENTIFICACIÓN

*Calandrinia nana* Phil. (PORTULACACEAE), verificado por Acevedo R, sin fecha; *Cistanthe arenaria* (Cham.) Carolin ex Hershk. (PORTULACACEAE), verificado por Muñoz M, 2009; *Cistanthe trigona* (Colla) Hershk. (MONTIACEAE), verificado por Arriagada J, 2025

## FAMILIA

MONTIACEAE

## RECOLECTADOR POR

Philippi

## FECHA DE RECOLECTA

09/1860

## LUGAR DE COLECTA

Catemu, prov. Aconcagua., Valparaíso, Chile.

## FUENTE DE INFORMACIÓN

[Herbario Museo Nacional de Historia Natural](#)

## INSTITUCIÓN

[Museo Nacional de Historia Natural](#)