





MUSEO NACIONAL DE HISTORIA NATURAL, CHILE



SGO000001834

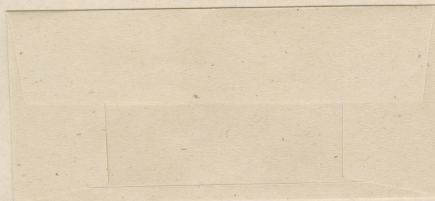
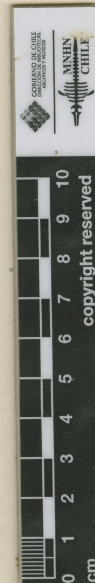

Calandrinia nana

Cotru 1860

136

HERBARIO DEL MUSEO NACIONAL DE
HISTORIA NATURAL, CHILE.

ETIQUETA DE IDENTIFICACIÓN

Cistanthe arenaria (Cham.) *Calandrinia*
Det. M. Muñoz S. 14.2009 ex Herbario

ETIQUETA DE CORRECCIÓN.

Calandrinia nana Phil.

det., C. Muñoz P. 14.1945

Typus

Material montado bajo los auspicios de la Oficina del Coordinador de
Asuntos Interamericanos Ministerio de Agricultura y
Compania Manufacturera de Papeles y Cartones.

Calandrinia nana Phil.

IDENTIFICACIÓN

Calandrinia nana Phil. (PORTULACACEAE), verificado por Muñoz C, 1945; *Cistanthe arenaria* (Cham.) Carolin ex Hershk. (PORTULACACEAE), verificado por Muñoz M, 2009; *Cistanthe trigona* (Colla) Hershk. (MONTIACEAE), verificado por Arriagada J, 2025

FAMILIA

MONTIACEAE

RECOLECTADOR POR

Philippi

FECHA DE RECOLECTA

Año 1860

LUGAR DE COLECTA

Aconcagua, Catemu., San Felipe, Valparaíso, Chile.

FUENTE DE INFORMACIÓN

[Herbario Museo Nacional de Historia Natural](#)

INSTITUCIÓN

[Museo Nacional de Historia Natural](#)