

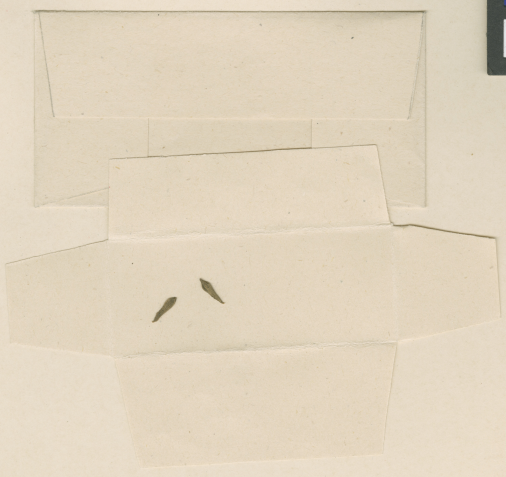

MUSEO NACIONAL DE HISTORIA NATURAL, CHILE  
SG000001809



MUSEO NACIONAL DE  
HERBARIO  
039076  
CHILE  
HISTORIA NATURAL



*Calandrinia dianthoides* Phil.  
isotypus  
P. Auer. *Calandrinia dianthoides* Phil.  
*Cupulhue* in *Arancania*  
Wittmann 1833

HERBARIUM FRIDERICI PHILIPPI. 1833.  
*Calandrinia dianthoides* Phil.  
*Cupulhue* in *Arancania*.  
Wittmann

ETIQUETA DE IDENTIFICACION  
*Montiopsis cistiflora* (Gill. ex Arn.) D.I.  
Det. M. Muñoz S. vi. 2009 Fand

LECTOTYPUS

ETIQUETA DE IDENTIFICACION  
*Calandrinia cistiflora* Gill. ex Arn. f. *C. dianthoides* Phil.  
Lectotipo = *C. dianthoides* Phil. (Cupulhue, leg. Volckmann)  
Etiqueta superior: letra R. Phil. Juss. <sup>det.</sup> *Wittmann* Iris Pezalla 14.1.1992

ETIQUETA DE CORRECCION.  
*Calandrinia dianthoides* Phil.  
det. C. Muñoz P. 77-1994 <sup>Typus</sup>

HERBARIO DEL MUSEO NACIONAL DE HISTORIA NATURAL, CHILE.  
EX HERBARIO F. PHILIPPI

Material montado bajo los auspicios de la Oficina del Coordinador de Asuntos Interamericanos, Ministerio de Agricultura y Compañía Manufacturera de Papeles y Cartones.

# Calandrinia dianthoides Phil.

## IDENTIFICACIÓN

*Calandrinia dianthoides* Phil. (PORTULACACEAE), verificado por Peralta I, 1992; *Montiopsis cistiflora* (Gillies ex Arn.) D.I. Ford (PORTULACACEAE), verificado por Muñoz M, 2009; *Montiopsis cistiflora* (Gillies ex Arn.) D.I. Ford (MONTIACEAE), verificado por Arriagada J, 2025

## FAMILIA

MONTIACEAE

## RECOLECTADOR POR

Volckmann H

## FECHA DE RECOLECTA

Año 0000

## LUGAR DE COLECTA

Cupulhue in Araucanía., Biobío, Chile.

## FUENTE DE INFORMACIÓN

[Herbario Museo Nacional de Historia Natural](#)

## INSTITUCIÓN

[Museo Nacional de Historia Natural](#)

## UBICACIÓN

Interior Parque Quinta Normal, Santiago, Región Metropolitana, Chile