

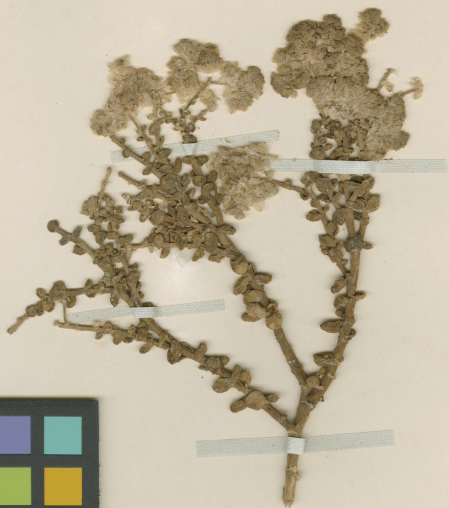



SGO000001785



Silvaea pachyphylla Phil.
32
Entre Brea del y La Silluaya

HERBARIO DEL MUSEO NACIONAL DE HISTORIA NATURAL, CHILE.

Philippiana pachyphylla Phil. D. K.
R. Acevedo det.

ETIQUETA DE CORRECCIÓN. *Silvaea pachyphylla* Phil. *Typus*
det. C. Muñoz P. X-1985

Material montado bajo los auspicios de la Oficina del Coordinador de Asuntos Interamericanos Ministerio de Agricultura y Compañía Manufacturera de Papeles y Cartones

Silvaea pachyphylla Phil.

IDENTIFICACIÓN

Silvaea pachyphylla Phil. (PORTULACACEAE), verificado por Muñoz C, 1945; *Philippiamra pachyphylla* (Phil.) Kuntze (PORTULACACEAE), verificado por Acevedo R, sin fecha; *Silvaea pachyphylla* Phil. (MONTIACEAE), verificado por Arriagada J, 2025

ÁREAS DE LA COLECCIÓN

MONTIACEAE

RECOLECTADOR POR

Philippi

FECHA DE RECOLECTA

Año 0000

LUGAR DE COLECTA

Entre Breadal y Cachiyuyal., Antofagasta, Chile.

FUENTE DE INFORMACIÓN

[Herbario Museo Nacional de Historia Natural](#)

INSTITUCIÓN

[Museo Nacional de Historia Natural](#)