

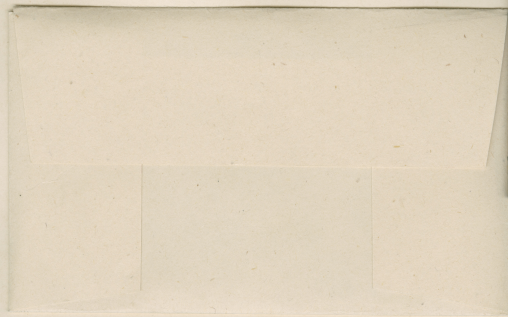

MUSEO NACIONAL DE HISTORIA NATURAL, CHILE
SGO000001778

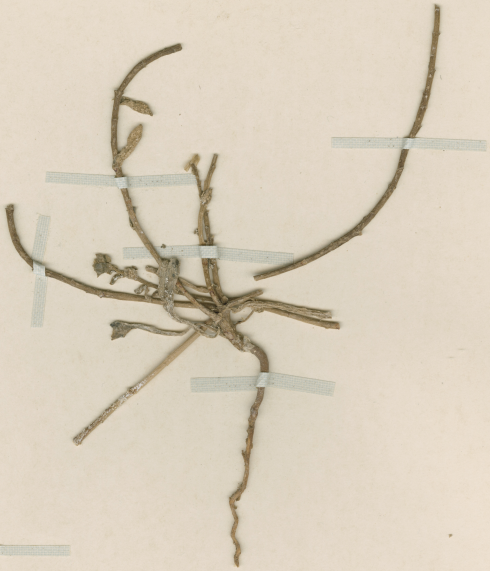

MUSEO NACIONAL DE
HERBARIO
048464
CHILE
HISTORIA NATURAL

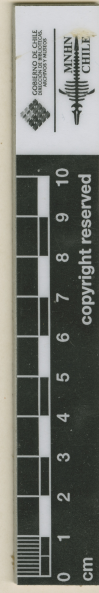

Silvaea amarantoides Phil.

34
Cachinal

HERBARIO DEL MUSEO NACIONAL DE
HISTORIA NATURAL, CHILE.

ETIQUETA DE IDENTIFICACIÓN
Cistanthus amarantoides (Phil.) Cardon
+ Henschke.
Det. M. Muñoz S. 10.2009

ETIQUETA DE CORRECCIÓN.
Silvaea amarantoides Phil.
det. C. Muñoz P. S. -1985

Material montado bajo los auspicios de la Oficina del Coordinador de
Asuntos Interamericanos, Ministerio de Agricultura y
Compañía Manufacturera de Papeles y Cartones.

Silvaea amarantoides Phil.

IDENTIFICACIÓN

Silvaea amarantoides Phil. (PORTULACACEAE), verificado por Muñoz C, 1945; *Cistanthe amarantoides* (Phil.) Carolin ex Hershk. (PORTULACACEAE), verificado por Muñoz M, 2009; *Silvaea amarantoides* Phil. (MONTIACEAE), verificado por Arriagada J, 2025

FAMILIA

MONTIACEAE

RECOLECTADOR POR

Philippi

FECHA DE RECOLECTA

Año 0000

LUGAR DE COLECTA

Cachinal., Antofagasta, Chile.

FUENTE DE INFORMACIÓN

[Herbario Museo Nacional de Historia Natural](#)

INSTITUCIÓN

[Museo Nacional de Historia Natural](#)

UBICACIÓN

Interior Parque Quinta Normal, Santiago, Región Metropolitana, Chile