

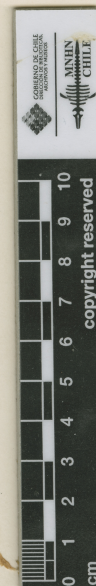



MUSEO NACIONAL DE HISTORIA NATURAL, CHILE  
SGO000001776



*Lenzia chamaepitys* Ph.

Ord. de la L. de la. Portogallo I.

HERBARIO DEL MUSEO NACIONAL DE  
HISTORIA NATURAL, CHILE.

*Portulacaceae* !

ETIQUETA DE CORRECCIÓN.

*Lenzia chamaepitys* Ph. *Tapia*  
del, C. Muñoz P. X-1945

Material montado bajo los auspicios de la Oficina del Coordinador de  
Asuntos Interamericanos. Ministerio de Agricultura y  
Compañía Manufacturera de Papeles y Cartones

**Lenzia chamaepitys Phil.**

## IDENTIFICACIÓN

Lenzia chamaepitys Phil. (AMARANTHACEAE), verificado por Muñoz C, 1945; Lenzia chamaepitys Phil. (PORTULACACEAE), verificado por Philippi, sin fecha; Lenzia chamaepitys Phil. (MONTIACEAE), verificado por Arriagada J, 2025

## FAMILIA

MONTIACEAE

## RECOLECTADOR POR

Volckmann H

## FECHA DE RECOLECTA

Año 0000

## LUGAR DE COLECTA

Cordillera de Doña Ana, Portezuelo I., Elqui, Coquimbo, Chile.

## FUENTE DE INFORMACIÓN

[Herbario Museo Nacional de Historia Natural](#)

## INSTITUCIÓN

[Museo Nacional de Historia Natural](#)