





MUSEO NACIONAL DE HISTORIA NATURAL, CHILE



SGO000001760

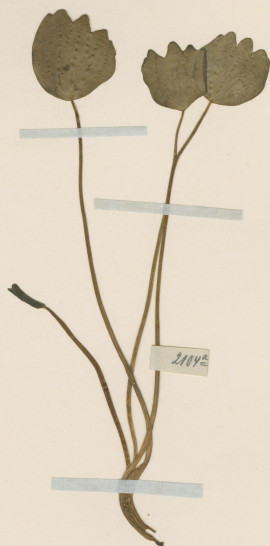

Ranunculus palensis
H.
S. Juan. January 1882

HERBARIUM FRIDERICI PHILIPPI. 2104 ^a	
<i>Ranunculus palensis</i> H.	
San Juan	1882
Dept. de la Unión	Dr. F. Philippi

HERBARIO DEL MUSEO NACIONAL DE
HISTORIA NATURAL, CHILE.
EX HERBARIO F. PHILIPPI

ETIQUETA DE CORRECCIÓN.
Ranunculus palensis Phil. ex Reiche
det. C. Muñoz P. 18-1944

Material montado bajo los auspicios de la Oficina del Coordinador de
Asuntos Interamericanos, Ministerio de Agricultura y
Compañía Manufacturera de Papeles y Cartones.

Ranunculus palaris Phil. ex Reiche

IDENTIFICACIÓN

Ranunculus palaris Phil. ex Reiche (RANUNCULACEAE), verificado por Muñoz C, 1944.

FAMILIA

RANUNCULACEAE

RECOLECTADOR POR

Philippi

FECHA DE RECOLECTA

01/1882

LUGAR DE COLECTA

San Juan, depto. La Unión., Ranco, Los Ríos, Chile.

FUENTE DE INFORMACIÓN

[Herbario Museo Nacional de Historia Natural](#)

INSTITUCIÓN

[Museo Nacional de Historia Natural](#)