

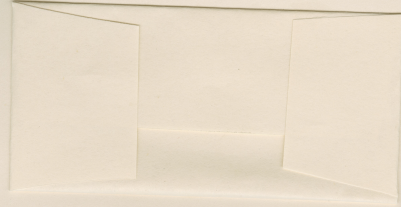



MUSEO NACIONAL DE HISTORIA NATURAL, CHILE
SG000001747



MUSEO NACIONAL DE
HERBARIO
077981
CHILE
HISTORIA NATURAL

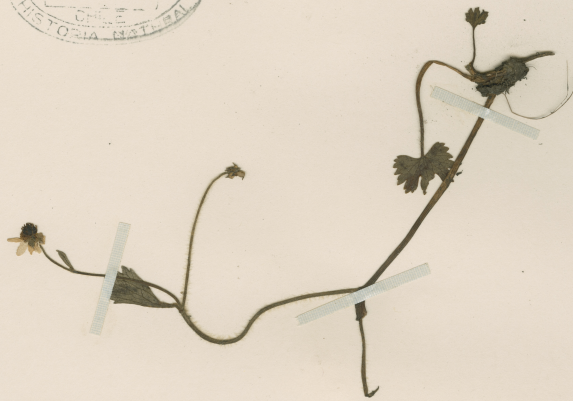

Ranunculus chilensis DC.
Cordill. de La Antigua. Noronhai
1861

HERBARIO DEL MUSEO NACIONAL
DE HISTORIA NATURAL - CHILE
chilensis var.
Ranunculus lasius Phil. ex Reiche
typus
Det. CAL. W. 1966

ETIQUETA DE IDENTIFICACIÓN
Ranunculus chilensis DC.
Det. M. Muñoz S. 14. 2009

Ranunculus chilensis DC. var. lasius Phil. ex Reiche

IDENTIFICACIÓN

Ranunculus chilensis DC. var. lasius Phil. ex Reiche (RANUNCULACEAE), verificado por Muñoz C, 1966; Ranunculus chilensis DC. (RANUNCULACEAE), verificado por Muñoz M, 2009; Ranunculus chilensis DC. (RANUNCULACEAE), verificado por Arriagada J, 2025.

ÁREAS DE LA COLECCIÓN

RANUNCULACEAE

RECOLECTADOR POR

Philippi

FECHA DE RECOLECTA

11/1861

LUGAR DE COLECTA

Cordillera de Santiago., Metropolitana de Santiago, Chile.

FUENTE DE INFORMACIÓN

[Herbario Museo Nacional de Historia Natural](#)

INSTITUCIÓN

[Museo Nacional de Historia Natural](#)