

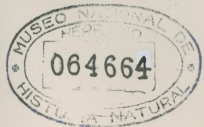

MUSEO NACIONAL DE HISTORIA NATURAL, CHILE



SGO000001725



Anemone Moorei, Espinosa

HERBARIO DEL MUSEO NACIONAL
HISTORIA NATURAL, CHILE.

Santiago

Anemone moorei Espinosa
Hollas de Vilches, bosque
subandino, Prov. Galena
Leg. et det. M. P. Espinosa
I-1938

Anemone moorei Espinosa

IDENTIFICACIÓN

Anemone moorei Espinosa (RANUNCULACEAE), verificado por Acevedo R, sin fecha; Anemone moorei Espinosa (RANUNCULACEAE), verificado por Espinosa, sin fecha; Anemone moorei Espinosa (RANUNCULACEAE), verificado por Arriagada J, 2025.

ÁREAS DE LA COLECCIÓN

RANUNCULACEAE

RECOLECTADOR POR

Espinosa M

FECHA DE RECOLECTA

01/1938

LUGAR DE COLECTA

Altos de Vilches, bosque subandino, Prov. Talca., Talca, Maule, Chile.

FUENTE DE INFORMACIÓN

[Herbario Museo Nacional de Historia Natural](#)

INSTITUCIÓN

[Museo Nacional de Historia Natural](#)