

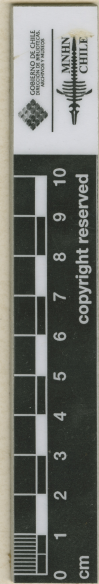



SGO000001664



Suaeda parvifolia Phil.
Suaeda parvifolia Phil.
Quebrada del Tajeñis
1835

HERBARIUM FRIDERICI PHILIPPI
Suaeda parvifolia Phil.
Caldern 21/1884

ETIQUETA DE IDENTIFICACIÓN
Suaeda foliosa Moq.
Det. M. Muñoz S. III. 2009

ETIQUETA DE CORRECCIÓN.
Suaeda parvifolia Phil.
Muñoz det., C. Muñoz P. x-742

HERBARIO DEL MUSEO NACIONAL DE HISTORIA NATURAL, CHILE.
EX HERBARIO F. PHILIPPI

Material montado bajo los auspicios de la Oficina del Coordinador de Asuntos Interamericanos, Ministerio de Agricultura y Compañía Manufacturera de Papeles y Cartones.

Suaeda parvifolia Phil.

IDENTIFICACIÓN

Suaeda parvifolia Phil. (CHENOPODIACEAE), verificado por Muñoz C, 1943; Suaeda foliosa Moq. (CHENOPODIACEAE), verificado por Muñoz M, 2009; Suaeda foliosa Moq. (CHENOPODIACEAE), verificado por Arriagada J, 2025.

ÁREAS DE LA COLECCIÓN

CHENOPODIACEAE

RECOLECTADOR POR

Philippi F.

FECHA DE RECOLECTA

12/1884

LUGAR DE COLECTA

Caldera., Copiapó, Atacama, Chile.

FUENTE DE INFORMACIÓN

[Herbario Museo Nacional de Historia Natural](#)

INSTITUCIÓN

[Museo Nacional de Historia Natural](#)