

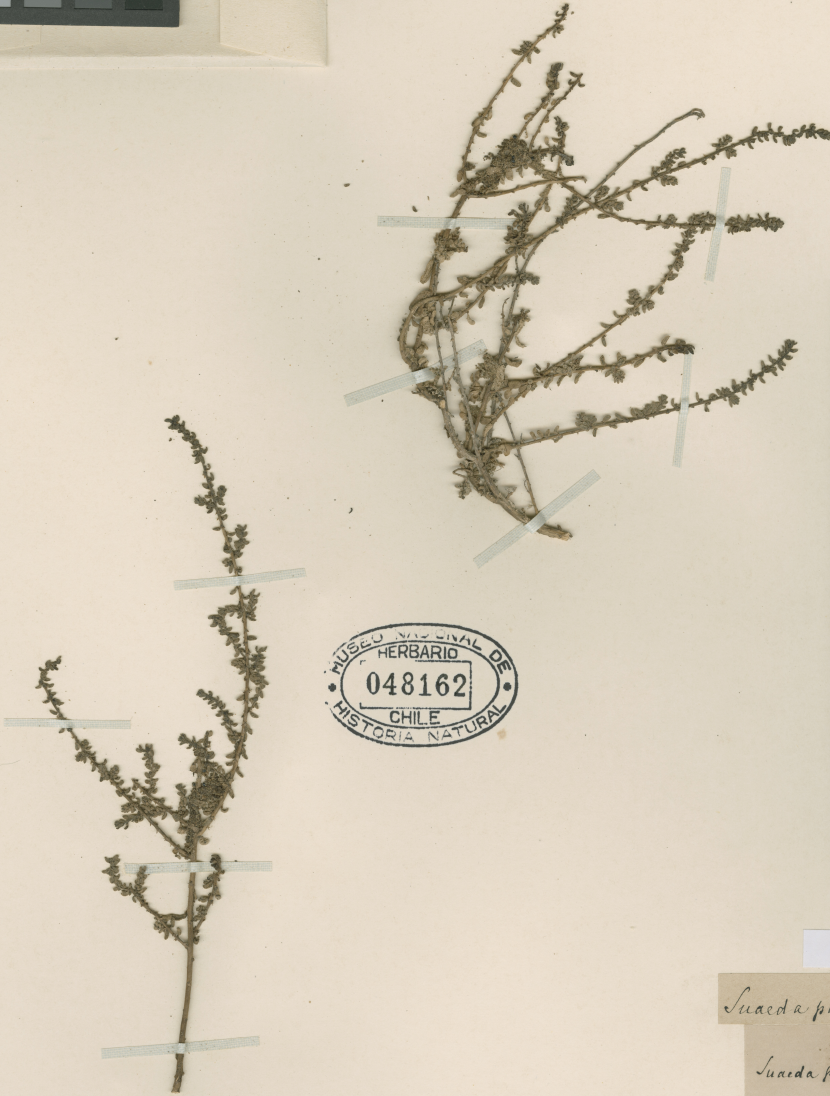

MUSEO NACIONAL DE HISTORIA NATURAL, CHILE
SGO000001663



MUSEO NACIONAL DE
HERBARIO
048162
CHILE
HISTORIA NATURAL



LECTOTYPUS

Suaeda parvifolia Phil.

Suaeda parvifolia Phil.

Caldén. Decemb. 1884
F. H.
Suaeda nigra nihilatim.

HERBARIO DEL MUSEO NACIONAL DE
HISTORIA NATURAL, CHILE.

ETIQUETA DE IDENTIFICACIÓN
Suaeda foliosa Moq.
Det. M. Muñoz S. 11.2009

ETIQUETA DE CORRECCIÓN.
Suaeda parvifolia Phil. *Typus?*
det. C. Muñoz P. 7-094

Material montado bajo los auspicios de la Oficina del Coordinador de
Asuntos Interamericanos, Ministerio de Agricultura y
Compañía Manufacturera de Papeles y Cartones.

Suaeda parvifolia Phil.

IDENTIFICACIÓN

Suaeda parvifolia Phil. (CHENOPODIACEAE), verificado por Muñoz C, 1945; Suaeda foliosa Moq. (CHENOPODIACEAE), verificado por Muñoz M, 2009; Suaeda foliosa Moq. (CHENOPODIACEAE), verificado por Arriagada J, 2025.

FAMILIA

CHENOPODIACEAE

RECOLECTADOR POR

Philippi F.

FECHA DE RECOLECTA

12/1884

LUGAR DE COLECTA

Caldera., Copiapó, Atacama, Chile.

FUENTE DE INFORMACIÓN

[Herbario Museo Nacional de Historia Natural](#)

INSTITUCIÓN

[Museo Nacional de Historia Natural](#)

UBICACIÓN

Interior Parque Quinta Normal, Santiago, Región Metropolitana, Chile, , , Región

