

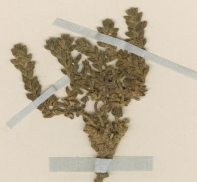

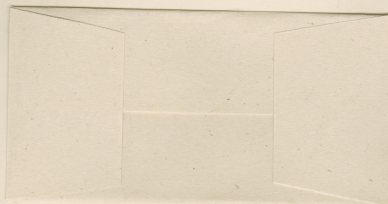

MUSEO NACIONAL DE HISTORIA NATURAL, CHILE
SGO000001845



Glaux atacamenensis Phil.
Glaux atacamenensis Phil.
Filiposa. Aestate 1854

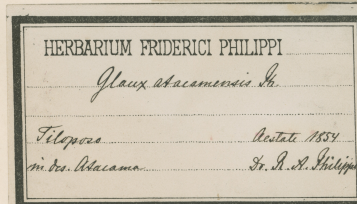

ETIQUETA DE IDENTIFICACIÓN
Litophilola atacamenensis (Phil.) Hieron.
Det. M. Muñoz S. III. 2009

ETIQUETA DE CORRECCIÓN.
Glaux atacamenensis Phil.
det. C. Muñoz P. X-1943

HERBARIO DEL MUSEO NACIONAL DE
HISTORIA NATURAL, CHILE.
EX HERBARIO F. PHILIPPI

Material montado bajo los auspicios de la Oficina del Coordinador de
Asuntos Interamericanos, Ministerio de Agricultura y
Compañía Manufacturera de Papeles y Cartones.

Glaux atacamenensis Phil.

IDENTIFICACIÓN

Glaux atacamensis Phil. (PRIMULACEAE), verificado por Muñoz C, 1943; *Nitrophila atacamensis* (Phil.) Hieron. ex Ulbr. (CHENOPODIACEAE), verificado por Muñoz M, 2009; *Nitrophila atacamensis* (Phil.) Hieron. ex Ulbr. (AMARANTACEAE), verificado por Arriagada J, 2025.

FAMILIA

AMARANTHACEAE

RECOLECTADOR POR

Philippi

FECHA DE RECOLECTA

Año 1854

LUGAR DE COLECTA

Tilopozo in des. Atacama., El Loa, Antofagasta, Chile.

FUENTE DE INFORMACIÓN

[Herbario Museo Nacional de Historia Natural](#)

INSTITUCIÓN

[Museo Nacional de Historia Natural](#)