

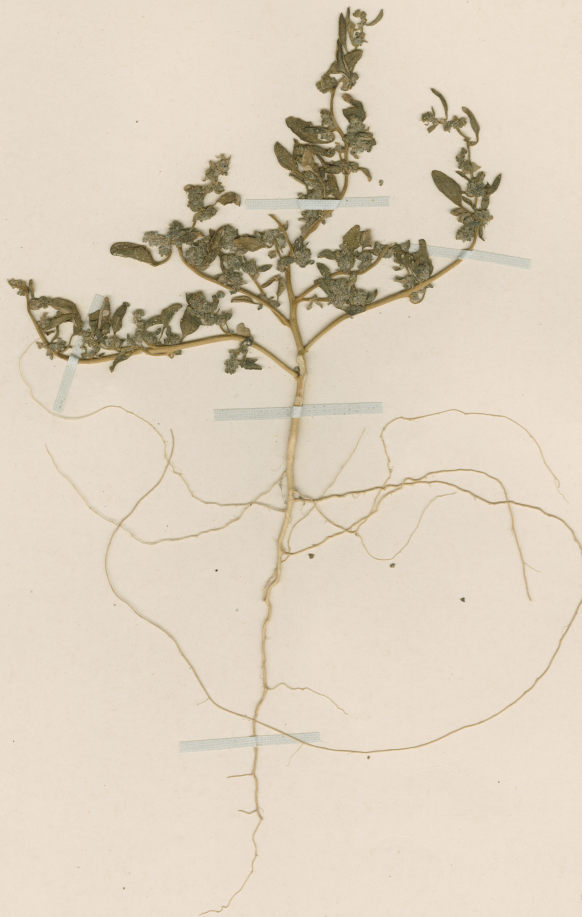

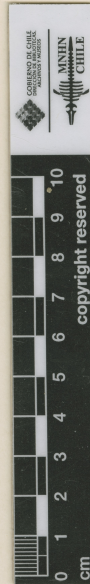

MUSEO NACIONAL DE HISTORIA NATURAL, CHILE  
SGO000001639



15  
C. alban L.?

*Chenopodium patagonicum* Phil.

*Chenopodium patagonicum* Phil.

Lis Palena. Jan. Feb. 1887  
F. Detf.

4350/7221 250 m

HERBARIO DEL MUSEO NACIONAL DE  
HISTORIA NATURAL, CHILE.

MATERIAL ESTUDIADO PARA LA FLORA DE CHILE

*Chenopodium philippianum* Allen ✓

SGO 48185

Det. A. Marticorena G. I-2000

ETIQUETA DE CORRECCIÓN.

*Chenopodium patagonicum* Phil. Typus

det. C. Muñoz P. X-1995

Material montado bajo los auspicios de la Oficina del Coordinador de  
Asuntos Interamericanos, Ministerio de Agricultura y  
Compañía Manufacturera de Papeles y Cartones.

**Chenopodium patagonicum Phil.**

## IDENTIFICACIÓN

*Chenopodium patagonicum* Phil. (CHENOPODIACEAE), verificado por Muñoz C, 1945; *Chenopodium philippianum* Aellen (CHENOPODIACEAE), verificado por Marticorena A, 2000; *Chenopodium carnosulum* Moq. (CHENOPODIACEAE), verificado por Arriagada J, 2025.

## FAMILIA

CHENOPODIACEAE

## RECOLECTADOR POR

Delfín F

## FECHA DE RECOLECTA

Año 1887

## LUGAR DE COLECTA

Río Palena., Chile.

## FUENTE DE INFORMACIÓN

[Herbario Museo Nacional de Historia Natural](#)

## INSTITUCIÓN

[Museo Nacional de Historia Natural](#)