

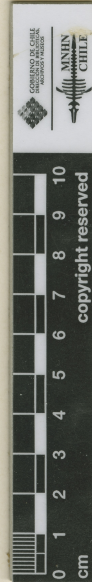



MUSEO NACIONAL DE HISTORIA NATURAL CHILE
SGO000001541



*Isotype! Lastarriaea linearis Philippi ex
Remy, Proc. Acad. Nat. Sci.
5:36. 1886.*

Monographic Studies in Eriogonoideae
Lastarriaea chilensis Remy in Gay

James L. Reveal 1988
University of Maryland, College Park, MD 20742 - MARY

Lastarriaea linearis A.

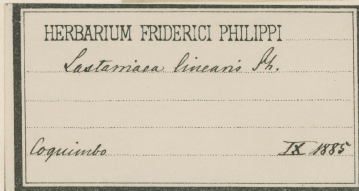

HERBARIO DEL MUSEO NACIONAL DE
HISTORIA NATURAL, CHILE.

EX HERBARIO F. PHILIPPI

ETIQUETA DE CORRECCIÓN.
Lastarriaea linearis Ph. *Typus*
det., C. Muñoz P. II-1944

Material montado bajo los auspicios de la Oficina del Coordinador de
Asuntos Interamericanos, Ministerio de Agricultura y
Compañía Manufacturera de Papeles y Cartones.

Lastarriaea linearis Phil.

IDENTIFICACIÓN

Lastarriaea linearis Phil. (POLYGONACEAE), verificado por Reveal J, 1988; *Lastarriaea chilensis* J. Remy (POLYGONACEAE), verificado por Reveal J, 1988.

FAMILIA

POLYGONACEAE

RECOLECTADOR POR

Philippi F

FECHA DE RECOLECTA

08/1885

LUGAR DE COLECTA

Coquimbo., Coquimbo, Chile.

FUENTE DE INFORMACIÓN

[Herbario Museo Nacional de Historia Natural](#)

INSTITUCIÓN

[Museo Nacional de Historia Natural](#)