

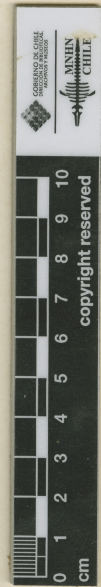



MUSEO NACIONAL DE HISTORIA NATURAL, CHILE
SGO00001536

MUSEO NACIONAL DE
HERBARIUM
047967
CHILE
HISTORIA NATURAL



ETIQUETA DE IDENTIFICACIÓN
Chorizanthe glaberrima Benth.
Det. M. Muñoz S. III, 2009

ined! *Chorizanthe stricta* H.

Chorizanthe stricta
H.

Valdivia, Belle. Rojas.
II. 1883



HERBARIO DEL MUSEO NACIONAL DE
HISTORIA NATURAL, CHILE.

ETIQUETA DE IDENTIFICACIÓN
Chorizanthe tenuis Phil.
det. M. Muñoz S. V. 1981

Material montado bajo los auspicios de la Oficina del Coordinador de
Asuntos Interamericanos, Ministerio de Agricultura y
Compañía Manufacturera de Papeles y Cartones.

Chorizanthe tenuis Phil.

IDENTIFICACIÓN

Chorizanthe tenuis Phil. (POLYGONACEAE), verificado por Muñoz M, 1981; *Chorizanthe glabrescens* Benth. (POLYGONACEAE), verificado por Muñoz M, 2009; *Chorizanthe glabrescens* Benth. (POLYGONACEAE), verificado por Arriagada J, 2025.

ÁREAS DE LA COLECCIÓN

POLYGONACEAE

RECOLECTADOR POR

Rojas B

FECHA DE RECOLECTA

02/1883

LUGAR DE COLECTA

Vallendar., Huasco, Atacama, Chile.

FUENTE DE INFORMACIÓN

[Herbario Museo Nacional de Historia Natural](#)

INSTITUCIÓN

[Museo Nacional de Historia Natural](#)