

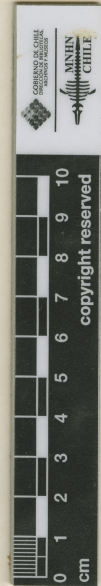

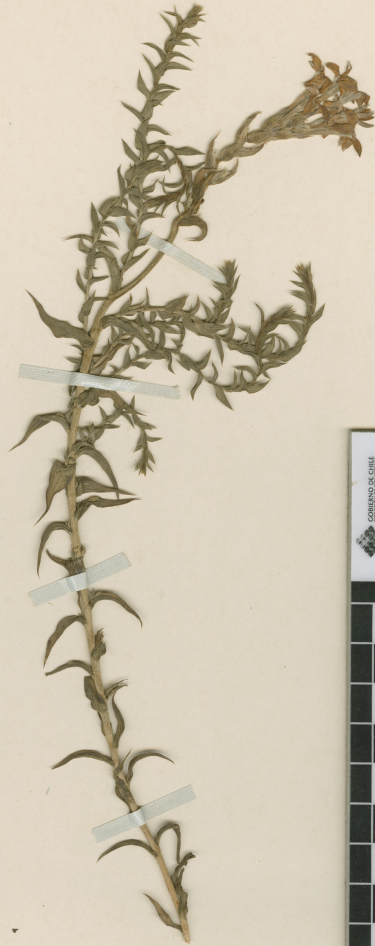

MUSEO NACIONAL DE HISTORIA NATURAL, CHILE
SGO000001484

MUSEO NACIONAL DE
HERBARIO
047714
CHILE
HISTORIA NATURAL



Arjona tuberosa L.
Gay
Arjona andina Phil.
Cord. de Linares.
Jan. 1856 Germ.

ETIQUETA DE IDENTIFICACIÓN
Arjona patagonica Humb. et Jacq.
Det. M. Muñoz S. III. 2009

ETIQUETA DE IDENTIFICACIÓN
Arjona andina Phil. *Types?*
det. 4/1973 CMP.

HERBARIO DEL MUSEO NACIONAL DE
HISTORIA NATURAL, CHILE.
Material montado bajo los auspicios de la Oficina del Coordinador de
Asuntos Interamericanos Ministerio de Agricultura y
Compañía Manufacturera de Papeles y Cartones

Arjona andina Phil.

IDENTIFICACIÓN

Arjona andina Phil. (SANTALACEAE), verificado por Muñoz C, 1973; Arjona patagonica Hombr. & Jacq. (SANTALACEAE), verificado por Muñoz M, 2009; Arjona patagonica Hombr. & Jacq. ex Decne. (SCHOEPFIACEAE), verificado por Arriagada J, 2025.

ÁREAS DE LA COLECCIÓN

SCHOEPFIACEAE

RECOLECTADOR POR

Germain P

FECHA DE RECOLECTA

01/1856

LUGAR DE COLECTA

Cordillera de Linares., Linares, Maule, Chile.

FUENTE DE INFORMACIÓN

[Herbario Museo Nacional de Historia Natural](#)

INSTITUCIÓN

[Museo Nacional de Historia Natural](#)