

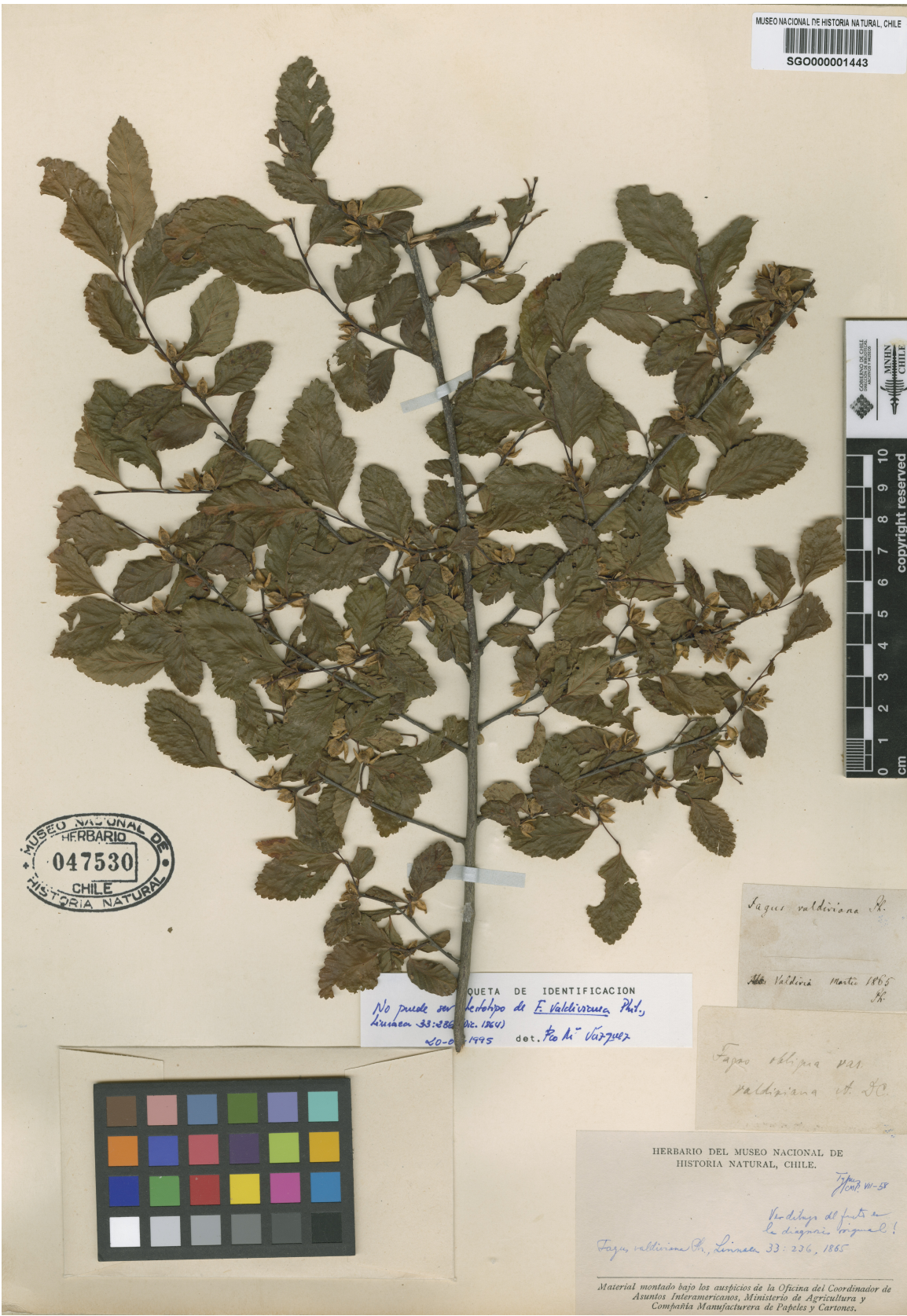



SGO00001443



MUSEO NACIONAL DE
HERBARIO
047530
CHILE
HISTORIA NATURAL

PLAQUETA DE IDENTIFICACION
No puede ser *Herbipho* de *F. valdiviana* Phil.,
Linnaea 33:236 (1865)
20-0-1995 det. *P. M. Vázquez*

Fagus valdiviana Phil.
Alto Valdivia Monte 1865
R.

Fagus obliqua var.
valdiviana et. J.C.

HERBARIO DEL MUSEO NACIONAL DE
HISTORIA NATURAL, CHILE.
Fagus W-58
Vendidos del fruto en
la tienda original!
Fagus valdiviana Phil., Linnaea 33: 236, 1865

Material montado bajo los auspicios de la Oficina del Coordinador de
Asuntos Interamericanos, Ministerio de Agricultura y
Compañía Manufacturera de Papeles y Cartones.

Fagus valdiviana Phil.

IDENTIFICACIÓN

Fagus valdiviana Phil. (FAGACEAE), verificado por Muñoz C, 1958; *Nothofagus obliqua* (Mirb.) Oerst. subsp. *valdiviana* (Phil.) F.M.Vaázquez & R. Rodr. (NOTHOFAGACEAE), verificado por Muñoz M, 2009; *Nothofagus obliqua* (Mirb.) Oerst. (NOTHOFAGACEAE), verificado por Arriagada J, 2025.

ÁREAS DE LA COLECCIÓN

NOTHOFAGACEAE

RECOLECTADOR POR

Philippi

FECHA DE RECOLECTA

03/1865

LUGAR DE COLECTA

Valdivia., Los Ríos, Chile.

FUENTE DE INFORMACIÓN

[Herbario Museo Nacional de Historia Natural](#)

INSTITUCIÓN

[Museo Nacional de Historia Natural](#)