

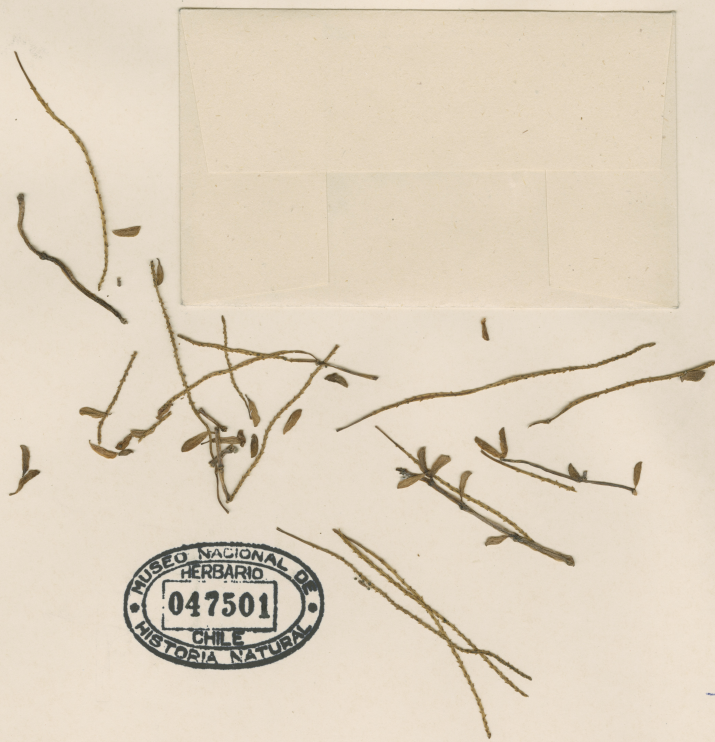



MUSEO NACIONAL DE HISTORIA NATURAL, CHILE
SGO000001426



MUSEO NACIONAL DE
HERBARIUM
047501
CHILE
HISTORIA NATURAL

Cypripedium Peperomia Dollii Phil.
R. A. Schott
1961

Peperomia Dollii Phil.
Valle del Guanillo prop.
Papaio in deserto Atacama
Phil.

HERBARIO DEL MUSEO NACIONAL DE
HISTORIA NATURAL, CHILE.

Material montado bajo los auspicios de la Oficina del Coordinador de
Asuntos Interamericanos, Ministerio de Agricultura y
Compañía Manufacturera de Papeles y Cartones.

Peperomia dollii Phil.

IDENTIFICACIÓN

Peperomia döllii Phil. (PIPERACEAE), verificado por Acevedo R, 1961; Peperomia doellii Phil. (PIPERACEAE), verificado por Philippi, sin fecha; Peperomia doellii Phil. (PIPERACEAE), verificado por Arriagada J, 2025.

FAMILIA

PIPERACEAE

RECOLECTADOR POR

Philippi

FECHA DE RECOLECTA

Año 0000

LUGAR DE COLECTA

Valle del Guanillo prope Paposos in desierto Atacama., Antofagasta, Chile.

FUENTE DE INFORMACIÓN

[Herbario Museo Nacional de Historia Natural](#)

INSTITUCIÓN

[Museo Nacional de Historia Natural](#)

UBICACIÓN

Interior Parque Quinta Normal, Santiago, Región Metropolitana, Chile