

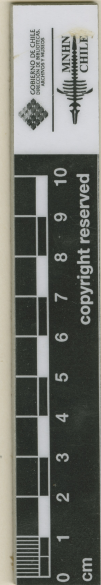

MUSEO NACIONAL DE HISTORIA NATURAL, CHILE



SGO000001417



Chloraea suaveolens Phil. ^{Syntypus} +

Rev. Rebeca Acevedo de V.
1957

Comp.
Chl. Berteroana
- macrolopha

356.

leg. Bartero
Chlorocaea an *P. n. ?*
In resupinitis coll. fenu
fl. Cochagua!
Rancagua 1818. 8^{or}. gualco.
Chl. Barteroana Ktze. ??
spino sepelium inersenti

HERBARIO DEL MUSEO NACIONAL
HISTORIA NATURAL, CHILE.

Chloraea galeata Linsl.

Sgo. 071597 *Maevia h. Conca* / 1961

Chloraea suaveolens Phil.

IDENTIFICACIÓN

Chloraea suaveolens Phil. (ORCHIDACEAE), verificado por Acevedo R, 1957; *Chloraea galeata* Lindl. (ORCHIDACEAE), verificado por Correa M, 1961; *Chloraea galeata* Lindl. (ORCHIDACEAE), verificado por Arriagada J, 2025.

FAMILIA

ORCHIDACEAE

RECOLECTADOR POR

Bertero

FECHA DE RECOLECTA

Año 1828

LUGAR DE COLECTA

Rancagua., Libertador Gral. Bernardo O'Higgins, Chile.

FUENTE DE INFORMACIÓN

[Herbario Museo Nacional de Historia Natural](#)

INSTITUCIÓN

[Museo Nacional de Historia Natural](#)