

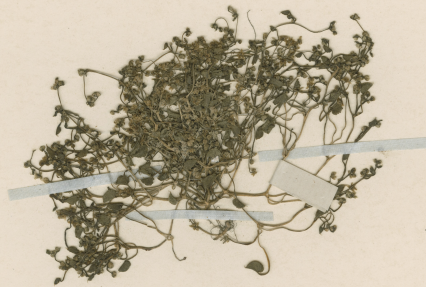



SGO000001251



Epipetrum polyanthes F. Phil.

HERBARIUM FRIDERICI PHILIPPI
<i>Epipetrum polyanthes</i> F. Phil.
Mayo 1892
Constitución Dr. Car. Reichb.

HERBARIO DEL MUSEO NACIONAL DE HISTORIA NATURAL, CHILE.
EX HERBARIO F. PHILIPPI

ETIQUETA DE CORRECCIÓN.
Epipetrum polyanthes F. Phil. J.P.
del C. Muñoz P. 12-494

Material montado bajo los auspicios de la Oficina del Coordinador de Asuntos Interamericanos, Ministerio de Agricultura y Compañía Manufacturera de Papeles y Cartones.

Epipetrum polyanthes F. Phil.

IDENTIFICACIÓN

Epipetrum polyanthes F. Phil. (DIOSCOREACEAE), verificado por Muñoz C, 1944; *Epipetrum polyanthes* F. Phil. (DIOSCOREACEAE), verificado por Reiche, sin fecha; *Dioscorea humilis* Bertero ex Colla ssp. *polyanthes* (F. Phil.) Viruel, Segarra & L. Villar (DIOSCOREACEAE), verificado por Arriagada J, 2025

ÁREAS DE LA COLECCIÓN

DIOSCOREACEAE

RECOLECTADOR POR

Reiche

FECHA DE RECOLECTA

05/1892

LUGAR DE COLECTA

Constitución., Talca, Maule, Chile.

FUENTE DE INFORMACIÓN

[Herbario Museo Nacional de Historia Natural](#)

INSTITUCIÓN

[Museo Nacional de Historia Natural](#)