

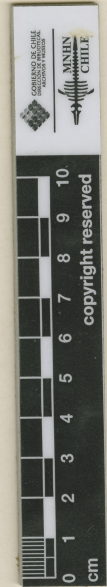



MUSEO NACIONAL DE HISTORIA NATURAL, CHILE  
SGO000001226

MUSEO NACIONAL DE  
HERBARIO  
047220  
CHILE  
HISTORIA NATURAL



*Dioscorea parviflora* Phil.  
*Dioscorea parviflora* Phil.  
Prov. de Colchagua. 2.5000 p.s.m.  
Dicenb. 1860  
L. Lindbeck

*Dioscorea saxatilis* Poepp.  
(= *D. parviflora* Phil.)  
ref. Knuth p. 195. 1924. fig 41.  
Leaves broader than type det. E. G. Archibald 4/57  
ETIQUETA DE CORRECCIÓN  
*Dioscorea parviflora* Phil.  
det. C. Muñoz P. Y-1945

HERBARIO DEL MUSEO NACIONAL DE  
HISTORIA NATURAL, CHILE.  
Material montado bajo los auspicios de la Oficina del Coordinador de  
Asuntos Interamericanos Ministerio de Agricultura y  
Comercio Manufacturero de Chile en Santiago

# Dioscorea parviflora Phil.

## IDENTIFICACIÓN

*Dioscorea parviflora* Phil. (DIOSCOREACEAE), verificado por Muñoz C, 1945; *Dioscorea saxatilis* Poepp. (DIOSCOREACEAE), verificado por Archibald E, 1967; *Dioscorea parviflora* Phil. (DIOSCOREACEAE), verificado por Arriagada J, 2025.

## ÁREAS DE LA COLECCIÓN

DIOSCOREACEAE

## RECOLECTADOR POR

Landbeck L

## FECHA DE RECOLECTA

12/1860

## LUGAR DE COLECTA

Colchagua., Libertador Gral. Bernardo O'Higgins, Chile.

## FUENTE DE INFORMACIÓN

[Herbario Museo Nacional de Historia Natural](#)

## INSTITUCIÓN

[Museo Nacional de Historia Natural](#)