

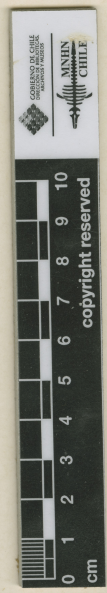

MUSEO NACIONAL DE HISTORIA NATURAL, CHILE
SGO000001200



MUSEO NACIONAL DE HISTORIA NATURAL, CHILE
HERBARIO
038096
CHILE



Alstroemeria pulchra Sims.
var. *maxima*
Cajon del Maipo. Coltemu Sept.
1860.

HERBARIO DEL MUSEO NACIONAL DE HISTORIA NATURAL, CHILE.
EX HERBARIO F. PHILIPPI

ETIQUETA DE IDENTIFICACION
Alst. pulchra, Sims. var. *maxima*, Phil.
Byjus. - 1/10/71. - det. F. Karamusta. -

Material montado bajo los auspicios de la Oficina del Coordinador de Asuntos Interamericanos, Ministerio de Agricultura y Compañía Manufacturera de Papeles y Cartones.

Alstroemeria pulchra Sims var. maxima Phil.

IDENTIFICACIÓN

Alstroemeria pulchra Sims var. maxima Phil. (AMARYLLIDACEAE), verificado por Laraventa A, 1971;
Alstroemeria pulchra Sims var. maxima Phil. (ALSTROEMERIACEAE), verificado por Philippi, sin
fecha; Alstroemeria maxima (Phil.) N. Villalobos & Baeza (ALSTROEMERIACEAE), verificado por
Arriagada J, 2025.

ÁREAS DE LA COLECCIÓN

ALSTROEMERIACEAE

RECOLECTADOR POR

Philippi

FECHA DE RECOLECTA

09/1860

LUGAR DE COLECTA

Catemu, Cajón del Boldo., San Felipe, Valparaíso, Chile.

FUENTE DE INFORMACIÓN

[Herbario Museo Nacional de Historia Natural](#)

INSTITUCIÓN

[Museo Nacional de Historia Natural](#)