





MUSEO NACIONAL DE HISTORIA NATURAL, CHILE
SGO000001188



MUSEO NACIONAL DE
HERBARIO
038138
CHILE
HISTORIA NATURAL

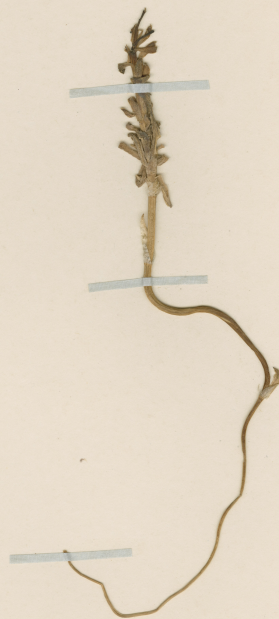
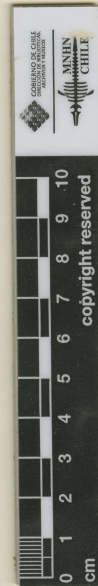

Alstroemeria parvula Phil.
Concepcion, January 1863
Lindl.

HERBARIO DEL MUSEO NACIONAL DE
HISTORIA NATURAL, CHILE.
EX HERBARIO F. PHILIPPI

Typus CMP.
v. 1965

Material montado bajo los auspicios de la Oficina del Coordinador de
Asuntos Interamericanos, Ministerio de Agricultura y
Compania Manufacturera de Papeles y Cartones.

Alstroemeria parvula Phil.

IDENTIFICACIÓN

Alstroemeria parvula Phil. (AMARYLLIDACEAE), verificado por Muñoz C, 1965; Alstroemeria parvula Phil. (ALSTROEMERIACEAE), verificado por Alstroemeria parvula Phil. (ALSTROEMERIACEAE), verificado por Arriagada J, 2025.

ÁREAS DE LA COLECCIÓN

ALSTROEMERIACEAE

RECOLECTADOR POR

Landbeck L

FECHA DE RECOLECTA

01/1863

LUGAR DE COLECTA

Concumen., Choapa, Coquimbo, Chile.

FUENTE DE INFORMACIÓN

[Herbario Museo Nacional de Historia Natural](#)

INSTITUCIÓN

[Museo Nacional de Historia Natural](#)