

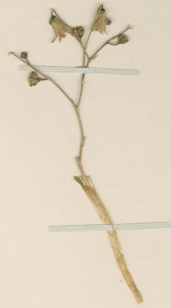



MUSEO NACIONAL DE HISTORIA NATURAL CHILE
SGO000001133



Conanthera

det. R. Acevedo

Cumingia parvula Phil.

Cumingia parvula Phil.

S. Antonio, Octbr. 1858
Germann

HERBARIO DEL MUSEO NACIONAL DE HISTORIA NATURAL, CHILE.

ETIQUETA DE IDENTIFICACIÓN
Conanthera parvula (Phil.) H. Muñoz
Det. M. Muñoz S. III. 2000

ETIQUETA DE CORRECCIÓN.
Cumingia parvula Phil. *Typus*
det., C. Muñoz P. 7-1965

Material montado bajo los auspicios de la Oficina del Coordinador de Asuntos Interamericanos Ministerio de Agricultura y Compañía Manufacturera de Papeles y Cartones

Cumingia parvula Phil.

IDENTIFICACIÓN

Cumingia parvula Phil. (TECOPHILAEACEAE), verificado por Muñoz C, 1945; Conanthera parvula (Phil.) M. Muñoz (TECOPHILAEACEAE), verificado por Muñoz M, 2000; Conanthera parvula (Phil.) M. Muñoz (TECOPHILAEACEAE), verificado por Arriagada J, 2025.

ÁREAS DE LA COLECCIÓN

TECOPHILAEACEAE

RECOLECTADOR POR

Germain P

FECHA DE RECOLECTA

10/1856

LUGAR DE COLECTA

San Antonio., Valparaíso, Chile.

FUENTE DE INFORMACIÓN

[Herbario Museo Nacional de Historia Natural](#)

INSTITUCIÓN

[Museo Nacional de Historia Natural](#)