

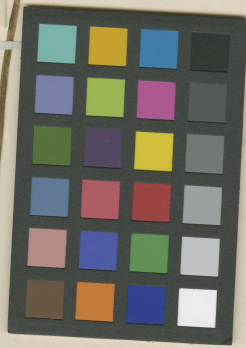



SGO000001101

MUSEO NACIONAL DE  
HERBARIO  
047168  
CHILE  
HISTORIA NATURAL



*Hisp. bicolor* Bak  
*Phycella angustifolia* Ph.

*Phycella angustifolia* Ph.

Mina Cristo valle Maipo  
1899/00 A. Davis

HERBARIO DEL MUSEO NACIONAL DE  
HISTORIA NATURAL, CHILE.

ETIQUETA DE CORRECCION.  
*Phycella angustifolia* Ph. *typus*  
det. C. Muñoz P. 74-1945

Material montado bajo los auspicios de la Oficina del Coordinador de  
Asuntos Interamericanos Ministerio de Agricultura y  
Compañía Manufacturera de Papeles y Cartones

# Phycella angustifolia Phil.

## IDENTIFICACIÓN

*Phycella angustifolia* Phil. (AMARYLLIDACEAE), verificado por Muñoz C, 1945; *Phycella angustifolia* Phil. (AMARYLLIDACEAE), verificado por Muñoz C, 1945; *Phycella angustifolia* Phil. (AMARYLLIDACEAE), verificado por Arriagada J, 2025.

## ÁREAS DE LA COLECCIÓN

AMARYLLIDACEAE

## RECOLECTADOR POR

Dávila B

## FECHA DE RECOLECTA

Año 1870

## LUGAR DE COLECTA

Mina Cristo Vallis Maipú., Cordillera, Metropolitana de Santiago, Chile.

## FUENTE DE INFORMACIÓN

[Herbario Museo Nacional de Historia Natural](#)

## INSTITUCIÓN

[Museo Nacional de Historia Natural](#)