

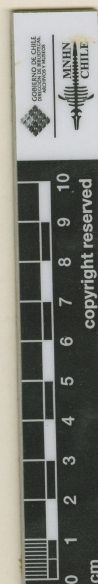

MUSEO NACIONAL DE HISTORIA NATURAL, CHILE

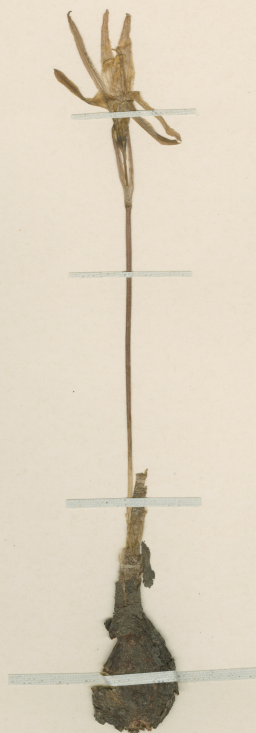

SGO000001059



*Hipp. roseum* Baker

*Abbranthus pumilus* Herb.

*Abbranthus pumilus* ?  
Herb.

Chile...  
Los Moros, Maipo, 1889  
Mon. Ant. de la C.

HERBARIO DEL MUSEO NACIONAL DE  
HISTORIA NATURAL, CHILE.

*Rhodophiala rosea* (Sw.) Trautv  
typus de *Hippeastrum solisi* Phil. ?  
Det. Roseum 1974

Material montado bajo los auspicios de la Oficina del Coordinador de  
Asuntos Interamericanos Ministerio de Agricultura y  
Compania Manufacturera de Papeles y Cartones

**Hippeastrum solisi Phil.**

## IDENTIFICACIÓN

*Hippeastrum solisi* Phil. (AMARYLLIDACEAE), verificado por Ravenna P, 1971; *Rhodophiala rosea* (Sweet) Traub (AMARYLLIDACEAE), verificado por Ravenna, 1971; *Rhodophiala flava* (Phil.) Traub (AMARYLLIDACEAE), verificado por Arriagada J, 2025.

## FAMILIA

AMARYLLIDACEAE

## RECOLECTADOR POR

De Solis M

## FECHA DE RECOLECTA

03/1864

## LUGAR DE COLECTA

Los Monos., Ñuble, Chile.

## FUENTE DE INFORMACIÓN

[Herbario Museo Nacional de Historia Natural](#)

## INSTITUCIÓN

[Museo Nacional de Historia Natural](#)