

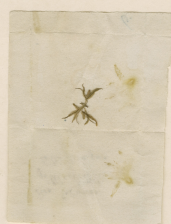



MUSEO NACIONAL DE HISTORIA NATURAL, CHILE  
SGC000001036



*Erinna gilliesioides* Phil.

*Erinna gilliesioides* Phil.

Salto de agua Valle de L. Raman  
Nov. 1882 Phil.

HERBARIO DEL MUSEO NACIONAL DE  
HISTORIA NATURAL, CHILE.

ETIQUETA DE CORRECCIÓN.

*Erinna gilliesioides* Phil. *types*  
det., C. Muñoz P. Feb. 1945

Material montado bajo los auspicios de la Oficina del Coordinador de  
Asuntos Interamericanos, Ministerio de Agricultura y  
Compañía Manufacturera de Papeles y Cartones

**Erinna gilliesioides Phil.**

## IDENTIFICACIÓN

*Erinna gilliesioides* Phil. (LILIACEAE), verificado por Muñoz C, 1945; *Erinna gilliesioides* Phil. (LILIACEAE), verificado por Philippi sin fecha; *Leucocoryne gilliesioides* (Phil.) Ravenna (AMARYLLIDACEAE), verificado por Arriagada J, 2025.

## FAMILIA

AMARYLLIDACEAE

## RECOLECTADOR POR

Philippi

## FECHA DE RECOLECTA

11/1862

## LUGAR DE COLECTA

Salto de Agua, Valle de San Ramón., Metropolitana de Santiago, Chile.

## FUENTE DE INFORMACIÓN

[Herbario Museo Nacional de Historia Natural](#)

## INSTITUCIÓN

[Museo Nacional de Historia Natural](#)