

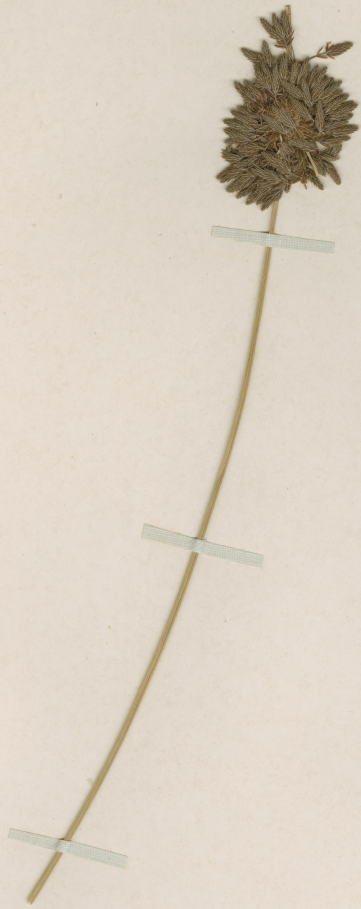

MUSEO NACIONAL DE HISTORIA NATURAL CHILE
SGC00000941



MUSEO NACIONAL DE HISTORIA NATURAL
HERBARIO
075739
CHILE



ETIQUETA DE IDENTIFICACION
Scirpus asper Presl
det. T. Koyama 1972

HERBARIO DEL MUSEO NACIONAL
DE HISTORIA NATURAL - CHILE
med! Scirpus polystachys Phil.
Atacama

ETIQUETA DE IDENTIFICACION
Scirpus asper var. *polystachya* Clarke
det. M. R. H. S. 11.1986
Isotypus

Scirpus asper J. Presl & K. Presl var. polystachya Clarke

IDENTIFICACIÓN

Scirpus asper J. Presl & K. Presl var. polystachya Clarke (CYPERACEAE), verificado por Muñoz M, 1986; Scirpus asper J. Presl & K. Presl (CYPERACEAE), verificado por Koyama T, 1972; Rhodoscirpus asper (J. Presl & C. Presl) Léveillé-Bourret, Donadío & J.R. Starr (CYPERACEAE), verificado por Arriagada J, 2024

ÁREAS DE LA COLECCIÓN

CYPERACEAE

RECOLECTADOR POR

Sin información

FECHA DE RECOLECTA

Año 0000

LUGAR DE COLECTA

Atacama, Chile.

FUENTE DE INFORMACIÓN

[Herbario Museo Nacional de Historia Natural](#)

INSTITUCIÓN

[Museo Nacional de Historia Natural](#)