

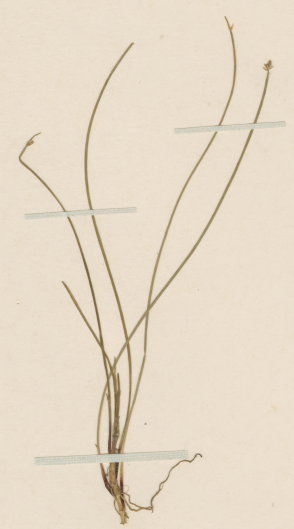

MUSEO NACIONAL DE HISTORIA NATURAL, CHILE
SGO000000920

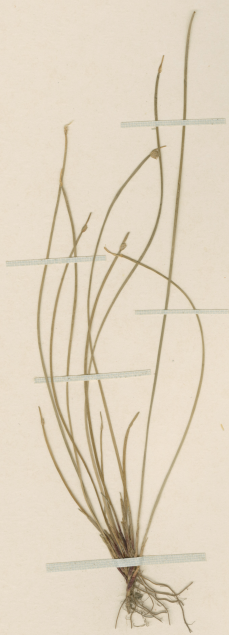

MUSEO NACIONAL DE HISTORIA NATURAL
HERBARIO
046267
CHILE

Isolepis monostachya Phil.
Isolepis monostachya Phil.
Chimica. 17. IV. 1885
C. Lahner

ETIQUETA DE IDENTIFICACIÓN
Isolepis cernua (Vahl) Rom. & Schult.
Det. M. Muñoz S. II. 2009

ETIQUETA DE CORRECCION.
Scirpus cernuus Vahl
a. Beetle, 1952

ETIQUETA DE CORRECCIÓN.
Isolepis monostachya Phil.
det., C. Muñoz P. 7-1985

HERBARIO DEL MUSEO NACIONAL DE HISTORIA NATURAL, CHILE.

Material montado bajo los auspicios de la Oficina del Coordinador de Asuntos Interamericanos, Ministerio de Agricultura y Compañía Manufacturera de Papeles y Cartones

Isolepis monostachya Phil.

IDENTIFICACIÓN

Isolepis monostachya Phil. (CYPERACEAE), verificado por Muñoz C, 1945; *Isolepis cernuus* (Vahl) Roem. & Schult. (CYPERACEAE), verificado por Muñoz M, 2009; *Isolepis cernua* (Vahl) Roem. & Schult. (CYPERACEAE), verificado por Arriagada J, 2024

ÁREAS DE LA COLECCIÓN

CYPERACEAE

RECOLECTADOR POR

Rahmer C

FECHA DE RECOLECTA

17/03/1885

LUGAR DE COLECTA

Chismisa, Tamarugal, Tarapacá, Chile.

FUENTE DE INFORMACIÓN

[Herbario Museo Nacional de Historia Natural](#)

INSTITUCIÓN

[Museo Nacional de Historia Natural](#)