

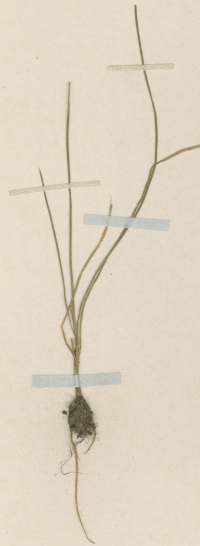

MUSEO NACIONAL DE HISTORIA NATURAL CHILE  
SGO000000904



MUSEO NACIONAL DE  
HERBARIO  
037689  
CHILE  
HISTORIA NATURAL

5105!  
*Heleocharis pachycarpa* Desv.  
R. Acevedo - 1959

*Heleocharis liocarpa*

*Heleocharis liocarpa* Phil.

1. June Decent 1860

HERBARIO DEL MUSEO NACIONAL DE  
HISTORIA NATURAL, CHILE.  
EX HERBARIO F. PHILIPPI  
Material montado bajo los auspicios de la Oficina del Coordinador de  
Asuntos Interamericanos, Ministerio de Agricultura y  
Compañía Manufacturera de Papeles y Cartones.

ETIQUETA DE CORRECCION. *Heleocharis liocarpa* Phil.  
det., C. Muñoz P. 1X-1963

# Heleocharis liocarpa Phil.

## IDENTIFICACIÓN

*Heleocharis liocarpa* Phil. (CYPERACEAE), verificado por Muñoz C, 1943; *Eleocharis pachycarpa* E. Desv. (CYPERACEAE), verificado por Guaglianone E; *Eleocharis pachycarpa* E. Desv. (CYPERACEAE), verificado por Arriagada J 2024

## ÁREAS DE LA COLECCIÓN

CYPERACEAE

## RECOLECTADOR POR

Philippi

## FECHA DE RECOLECTA

12/1863

## LUGAR DE COLECTA

San Juan, Ranco, Los Ríos, Chile.

## FUENTE DE INFORMACIÓN

[Herbario Museo Nacional de Historia Natural](#)

## INSTITUCIÓN

[Museo Nacional de Historia Natural](#)