

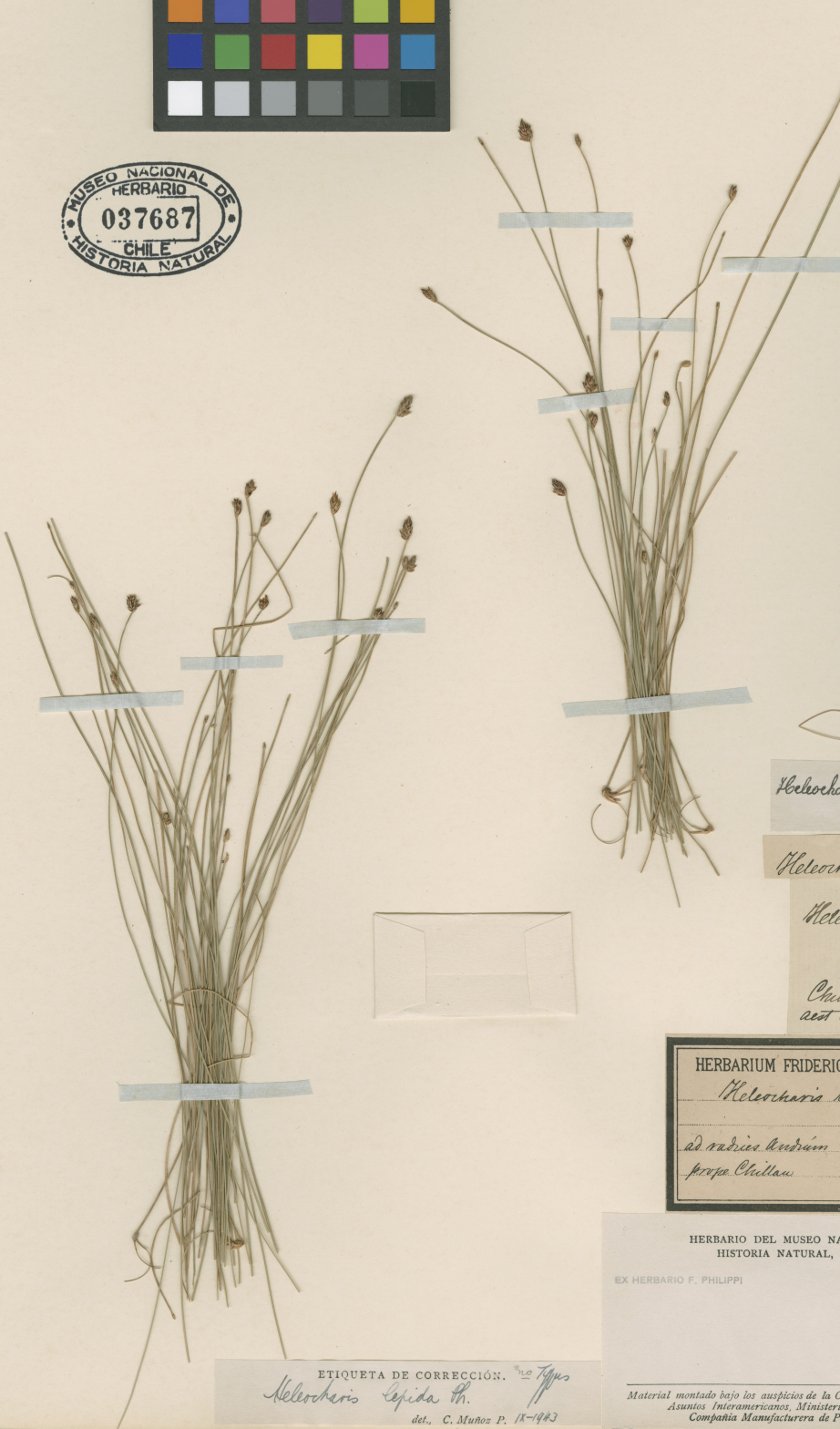



MUSEO NACIONAL DE HISTORIA NATURAL CHILE
SGO00000902

MUSEO NACIONAL DE
HERBARIO
037687
CHILE
HISTORIA NATURAL



Heleocharis pachycarpa Desv.
R. de V. - 1948

Heleocharis lepida Ph.

Heleocharis lepida Ph.
ssp.
Chilca ad rad. And.
1887 Her. Brno.

HERBARIUM FRIDERICI PHILIPPI
Heleocharis lepida Ph.
ad rad. Andrum 1887
prope Chillan leg. Her. Brno.

HERBARIO DEL MUSEO NACIONAL DE
HISTORIA NATURAL, CHILE.
EX HERBARIO F. PHILIPPI
Material montado bajo los auspicios de la Oficina del Coordinador de
Asuntos Interamericanos, Ministerio de Agricultura y
Compañía Manufacturera de Papeles y Cartones.

ETIQUETA DE CORRECCIÓN. no 7795
Heleocharis lepida Ph.
det. C. Muñoz P. IX-1943

Heleocharis lepida Phil.

IDENTIFICACIÓN

Heleocharis lepida Phil. (CYPERACEAE), verificada por Muñoz C, 1943; *Eleocharis pachycarpa* E. Desv. (CYPERACEAE), verificada por Acevedo R, 1948; *Eleocharis pachycarpa* E. Desv. (CYPERACEAE), verificada por Arriagada J, 2024

ÁREAS DE LA COLECCIÓN

CYPERACEAE

RECOLECTADOR POR

Briones N

FECHA DE RECOLECTA

Año 1887

LUGAR DE COLECTA

Prope Chillán, Ñuble, Chile.

FUENTE DE INFORMACIÓN

[Herbario Museo Nacional de Historia Natural](#)

INSTITUCIÓN

[Museo Nacional de Historia Natural](#)