

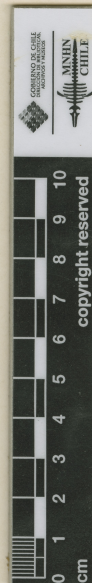

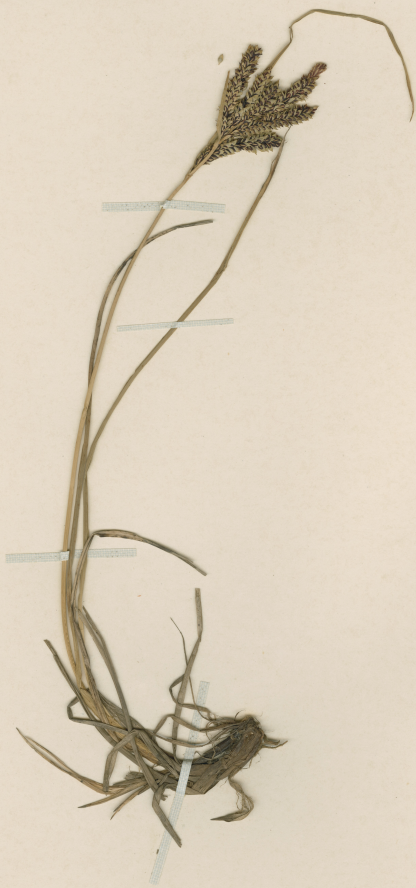

MUSEO NACIONAL DE HISTORIA NATURAL, CHILE
SGO000000881



Carex decurva Boott.
16.5.1899.
G. Kuhnenthal
Carex Rahmeri
R. var.
ad lacum Lacar Feb 1897
Otto Ph.

ETIQUETA DE CORRECCION.
Carex rahmeri Ph. *Typus*
det. C. Muñoz P. 1945

HERBARIO DEL MUSEO NACIONAL DE
HISTORIA NATURAL, CHILE.
Material montado bajo los auspicios de la Oficina del Coordinador de
Asuntos Interamericanos Ministerio de Agricultura y
Compañía Manufacturera de Papeles y Cartones

Carex rahmeri Phil.

IDENTIFICACIÓN

Carex rahmeri Phil. (CYPERACEAE), verificado por Muñoz C, 1945; Carex decidua Boott (CYPERACEAE), verificado por Kükenthal G, 1899; Carex decidua Boott (CYPERACEAE), verificado por Arriagada J, 2024.

RECOLECTADOR POR

Philippi O

FECHA DE RECOLECTA

02/1887

LUGAR DE COLECTA

Ad lacum Lacar, Neuquén, Argentina.

FUENTE DE INFORMACIÓN

[Herbario Museo Nacional de Historia Natural](#)

INSTITUCIÓN

[Museo Nacional de Historia Natural](#)