

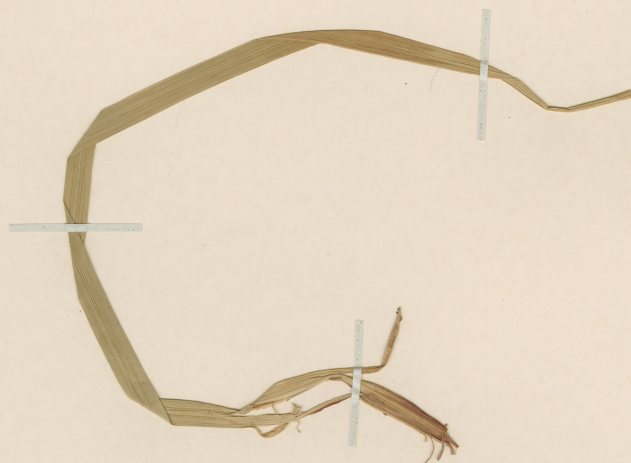

Because of the lack of
 material, neotypes may
 have to be selected for
 these names? I have
 not annotated these
 three specimens for the
 reason given above.
 46155, 46038, 46033

To:
 Curator
 (SGO)

G. F. Wheeler
 Feb. 2007

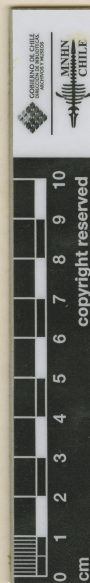

C. Bankii Boott.

Carex odontolepis L.

46
 264. Prov. Colchagua

Carex ~~schumacheri~~

in montuosis
 Colchagua febr. 1891.

HERBARIO DEL MUSEO NACIONAL DE
 HISTORIA NATURAL, CHILE.

ETIQUETA DE CORRECCIÓN.
Carex odontolepis Phil.
 det. C. Muñoz P. Feb. 1985

Material montado bajo los auspicios de la Oficina del Coordinador de
 Asuntos Interamericanos Ministerio de Agricultura y
 Compañía Manufacturera de Papeles y Cartones

Carex odontolepis Phil.

IDENTIFICACIÓN

Carex odontolepis Phil. (CYPERACEAE), verificado por Muñoz C, 1945; Carex odontolepis Phil. (CYPERACEAE), verificado por Muñoz M, 2009; Carex odontolepis Phil. (CYPERACEAE), verificado por Arriagada J, 2024.

RECOLECTADOR POR

Gay C, n° 264

FECHA DE RECOLECTA

02/1831

LUGAR DE COLECTA

Prov. Colchagua, Talcalegue., Libertador Gral. Bernardo O'Higgins, Chile.

FUENTE DE INFORMACIÓN

[Herbario Museo Nacional de Historia Natural](#)

INSTITUCIÓN

[Museo Nacional de Historia Natural](#)