

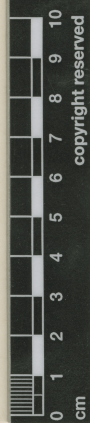

MUSEO NACIONAL DE HISTORIA NATURAL CHILE



SGO000000619



Piptochaetium setosum (Eri.) Nees.
(Pr. de V. - 1946)

Piptochaetium macrocarpum Phil.

Piptochaetium macrocarpum Phil.

Chilum ad radii And
sept. 1887 Max. Bioney

HERBARIUM FRIDERICI PHILIPPI.

Piptochaetium macrocarpum Phil.

ad radii Andiam sept. 1887
prov. Nuble leg. Max. Bioney

HERBARIUM DEL MUSEO NACIONAL DE HISTORIA NATURAL, CHILE.

Piptochaetium macrocarpum Phil

Typus!
det. C. Munz II - 1941.

Material montado bajo los auspicios de los Ministerios de Educación,
Agricultura y Compañía Manufacturera de Papeles y Cartones

Piptochaetium macrocarpum Phil.

IDENTIFICACIÓN

Piptochaetium macrocarpum Phil. (GRAMINEAE), verificado por Muñoz C, 1941; *Piptochaetium setosum* (Trin.) Arechav. (POACEAE), verificado por Acevedo R, 1946; *Piptochaetium fuscum* (Nees ex Steud.) Barkworth, Ciald. & Gandhi (POACEAE), verificado por Arriagada & Ardiles, 2023

RECOLECTADOR POR

Briones N

FECHA DE RECOLECTA

Año 1887

LUGAR DE COLECTA

Prov. Ñuble: (ad radices andium), Ñuble, Chile.

FUENTE DE INFORMACIÓN

[Herbario Museo Nacional de Historia Natural](#)

INSTITUCIÓN

[Museo Nacional de Historia Natural](#)

UBICACIÓN

Interior Parque Quinta Normal, Santiago, Región Metropolitana, Chile, , , Región

