El Sur, Concepción, 19-1-1980 p.10
697599

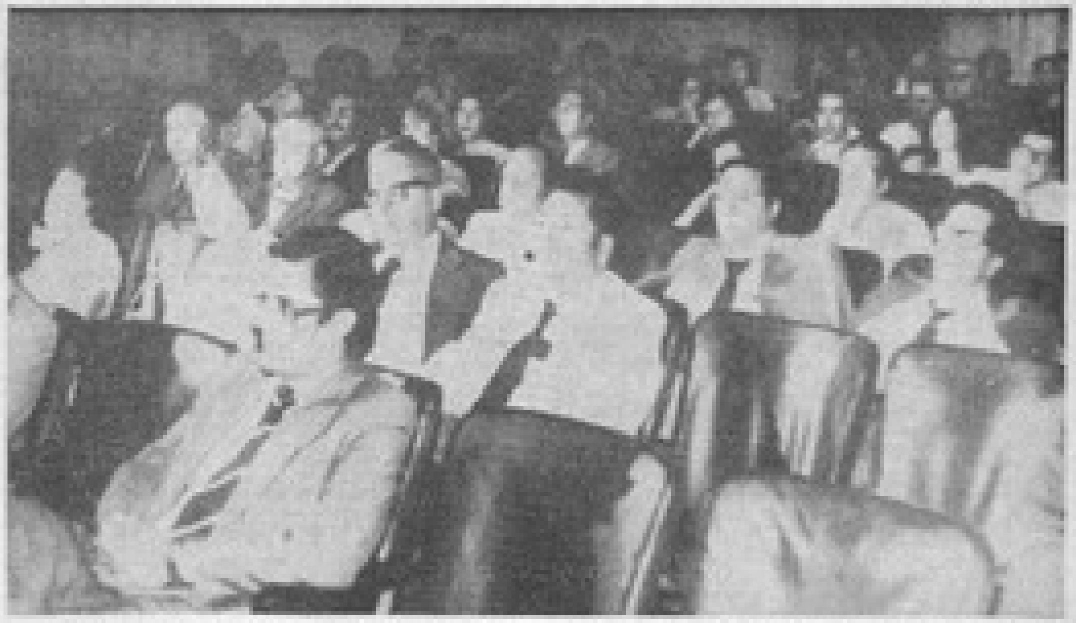

● Con la conferencia del profesor Jorge Millas, sobre "Las Ideologías: Teorías y Problemas", se cerró el ciclo de charlas programadas por la Vicerrectoría de Extensión y Comunicaciones de la Universidad de Concepción, durante la temporada de verano. La disertación se desarrolló en el auditorio del Instituto de Lenguas.

Profesor Jorge Millas:

"Es Ilógico Pensar en Una Democracia Protegida"

Las formas o moldes de la Nueva Democracia o Democracia Protegida, fundamento de la Nueva Institucionalidad chilena, son inconsistentes desde el punto de vista lógico, en opinión del profesor de Filosofía Jorge Millas. El filósofo y abogado estuvo ayer en Concepción para dictar, en el Instituto de Lenguas de la Universidad de Concepción, una conferencia sobre "Las Ideologías: Teorías y Problemas", cerrando así el ciclo de charlas programadas para el verano.

A su juicio, los estudios que se han hecho para proponer una democracia protegida en el país, deben ser reconsiderados pues adolecen de grandes contradicciones. Estima que la democracia no admite ninguna protección, y que, en cambio, debe generar sus propios anticuerpos para combatir los virus que la atacan.

FILOSOFO Y ABOGADO

Jorge Millas nació en Santiago, en 1917. Estudió Derecho y Filosofía en la Universidad de Chile, dedicándose con [illegible] a la docencia universitaria. Ha sido profesor de su especialidad en universidades de Puerto Rico y Estados Unidos, además de dirigir la cátedra de Filosofía del Derecho de la Universidad de Chile. Actualmente es decano de la Facultad de Filosofía y Ciencias Sociales, y director de Estudios y Planificación de la Universidad Austral de Valdivia. Dicta clases de Teoría del Conocimiento y Filosofía Contemporánea, cátedra que dirige en calidad de jefe del Departamento de Filosofía de dicha Facultad en la Universidad de Chile.

IDEOLOGIAS

Señala que ideología ha sido siempre un sistema de ideas, pero el término fue acuñado con finalidades doctrinarias recién a fines del siglo 19, especialmente por Carlos Marx, con motivo de sus análisis [illegible] a la sociedad burguesa. Desde entonces se conoce a las ideologías como sistemas de ideas con el carácter de totalizador de los valores, para orientar o conducir la vida del hombre, dándole cualidades de salvadora y misionera. Del mismo modo, la ideología reclama toda [illegible] de [illegible] del fin que persigue, ya que primero es admitida y después fundamentada.

Como sistema, presenta un proyecto de vida feliz al hombre, de paz, de amor, de perfección humana. Las ideologías tienen fuerza, potencia de acción y energía social, para conseguir fines a quienes quieren adherirse a ellas. Por ello cuentan con una serie de ideas-fuerza que les permiten llegar al individuo. Por ejemplo, el socialismo se apoya en la lucha de clases, utilizando la explotación del hombre y la plusvalía. El nacionalismo recurre a ideas como orden, patria y [illegible].

¿Por qué el hombre busca abrigo en las ideologías?

[illegible] en la lucha por el poder, [illegible]. Esa batalla es entre grupos antagónicos o entre algunos de ideología similar, como la disputa entre el socialismo chino y soviético.

Reveló que a juicio de algunos, las ideologías están en un [illegible], y agregó que no es cosa nueva que antiguas ideologías se hayan unido y se [illegible] en torno a diversos [illegible]. "Sin embargo, cuando pasa el momento de [illegible] temporal, se reanudan las disputas y continúan la lucha por el poder".

LA DEMOCRACIA

"La democracia es la ideología de la antiideología, que apunta a una sociedad política que abre la vía al carácter pluralista", señaló, ya que la razón fundamental de ella es la confrontación de las ideas. Porque que ninguna sabe ser absoluta. "De ahí la preeminencia que tienen en la democracia, la libertad de expresión, libertad de prensa y la participación del ciudadano en el ejercicio del poder".

Más adelante dijo:

"La democracia es una cosa, y su forma establece modos, formas, estructuras mínimas para que los hombres sean libres y [illegible], [illegible] donde se alcance el equilibrio en la convivencia y que se realice dentro de ella".

Admitió que dentro de este proceso surgen virus que asechan a la democracia, pero que es ella misma la que debe generar los anticuerpos para defenderse.

Dijo que en este sentido, la "experiencia chilena es un magnífico ejemplo que tiene ser estudiado con mayor detención", y demostró su preocupación por la [illegible] con que se responde a muchas inquietudes sobre este tema.

"Me refiero a [illegible] [illegible], como nueva democracia o democracia protegida, que son inconsistentes desde el punto de vista lógico. Establecer una democracia protegida se pretende pasar como [illegible] la negación de la democracia, que no puede ser protegida. El cuerpo democrático debe generar sus propios anticuerpos para combatir sus virus, pero no debe impedir la participación de sectores a priori".

El profesor Jorge Millas cree que especialmente en América Latina hay ideologías que pese a no tener el carácter de total, adquieren fuerza porque se apoyan o se asocian con otros factores, como el caso del autoritarismo, que se respalda en el militarismo.

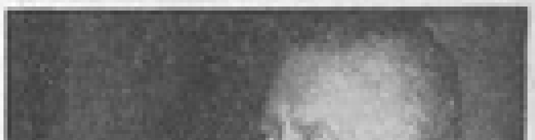

Es lógico pensar en una democracia protegida". [artículo]

Libros y documentos

FECHA DE PUBLICACIÓN

1980

FORMATO

Artículo

DATOS DE PUBLICACIÓN

Es lógico pensar en una democracia protegida". [artículo]. retr.

FUENTE DE INFORMACIÓN

Biblioteca Nacional Digital

INSTITUCIÓN

Biblioteca Nacional

UBICACIÓN

Avenida Libertador Bernardo O'Higgins 651, Santiago, Región Metropolitana, Chile