Concepción 3/oct/2001 p 15

604390

## Pieza se presenta hoy

# "Pérgola de las flores" nos vuelve a encantar

**Un clásico del teatro chileno subirá a las tablas en Concepción esta tarde en una única función para los penquistas.**

Si Concepción fuera Nueva York, una de las capitales mundiales del musical, "La pérgola de las flores" sería una de esas obras veteranas e importantes, cita obligada del público en cada reposición y pieza de museo en materia turística. Taquillas agotadas en los próximos seis meses sería una situación común si la calle O'Higgins fuera Broadway.

Sin embargo, para bien o para mal, según cómo lo miremos, nosotros no somos una ciudad relevante a nivel mundial, en lo que a teatro se refiere ni mucho menos. Claro que a la hora de "La pérgola de las flores" todos corren a verla, lo que justifica que se vuelva a montar en nuestra ciudad bajo la dirección de Silvia Santelices.

La única función de la pieza será hoy, a las 20.30 horas, en el Teatro Concepción. Durante dos horas 25 actores en escena dan vida a una de las piezas clásicas de la dramaturgia nacional escrita por Isidora Aguirre y Francisco Flores del Campo (dos eminencias tradicionales como pocas).

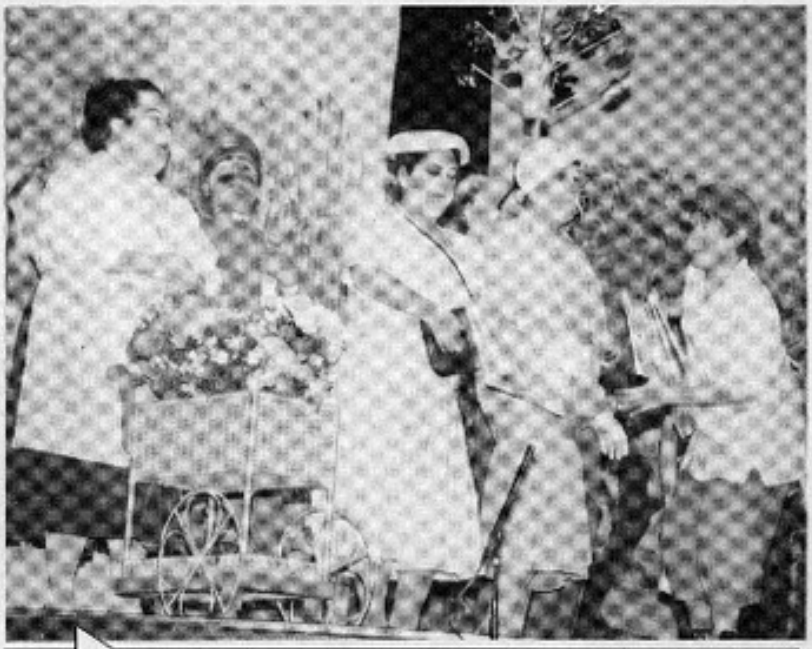

"La pérgola de las flores" es un clásico de las tablas chilenas, que ha logrado traspasar las fronteras de San Rosendo.

La obra se pudo realizar gracias a un proyecto Fondart, trayendo a colación nuevamente un clásico que tiene 40 años de vida, en esta oportunidad con agregados tan atractivos para un musical de género como es el caso de las escenografías movibles, por ejemplo, lo que permite al público ambientarlo en las distintas locaciones de la obra.

# "Pérgola de las flores" nos vuelve a encantar [artículo]

Libros y documentos

**FECHA DE PUBLICACIÓN**

2001

**FORMATO**

Artículo

**DATOS DE PUBLICACIÓN**

"Pérgola de las flores" nos vuelve a encantar [artículo]. fot.

**FUENTE DE INFORMACIÓN**

Biblioteca Nacional Digital

**INSTITUCIÓN**

Biblioteca Nacional

**UBICACIÓN**

Avenida Libertador Bernardo O'Higgins 651, Santiago, Región Metropolitana, Chile