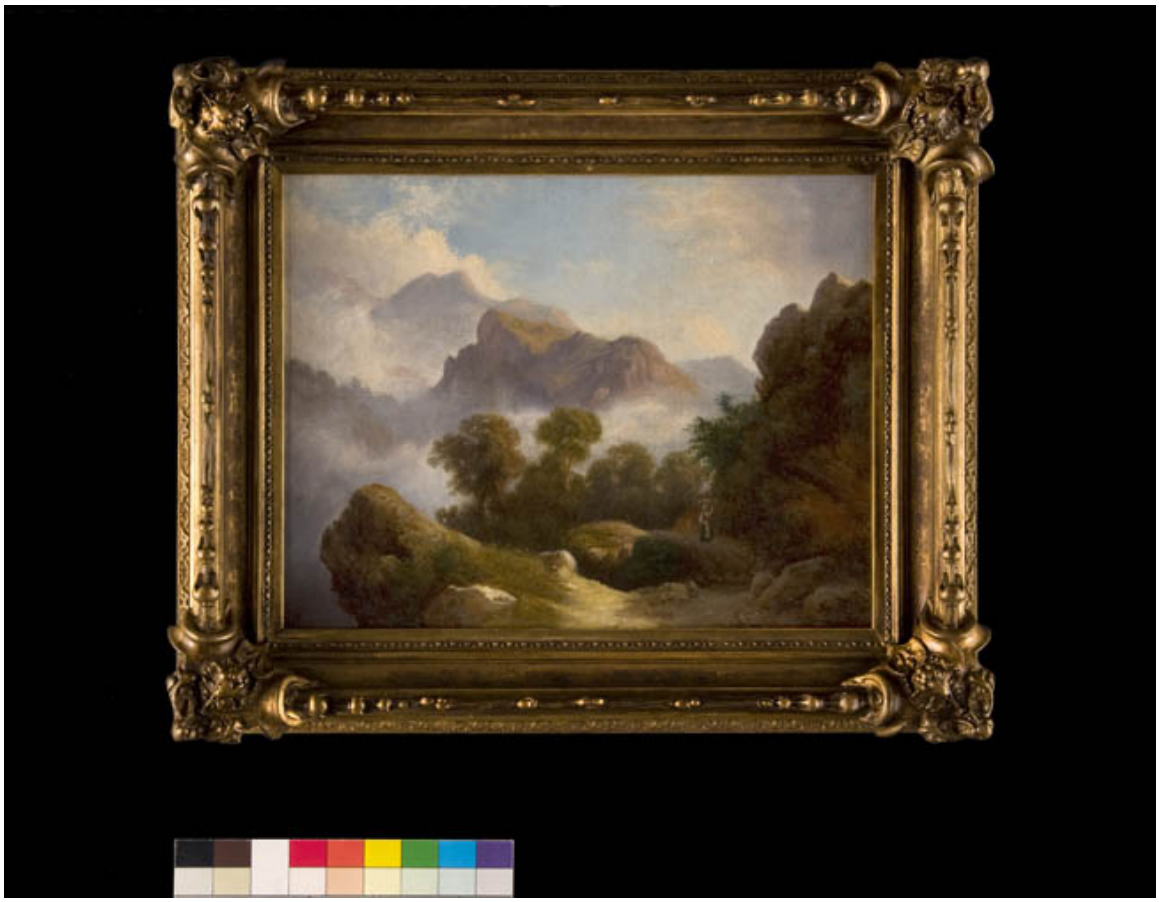

Paisaje

Obras de arte

CREADOR/A

Antonio Smith

DESCRIPCIÓN

Obra de formato rectangular. Composición en base a un paisaje rural donde aparecen, en primer plano, una figura femenina y unos árboles en una especie de acantilado. En el fondo se pueden ver cerros y nubes.

FORMATO

Pintura (obra visual)

DIMENSIONES

Alto 28 cm - Ancho 36 cm

FUENTE DE INFORMACIÓN

SURDOC

INSTITUCIÓN

Museo O'Higginiano y de Bellas Artes de Talca

UBICACIÓN

1 Norte 875, Talca, Región del Maule, Chile