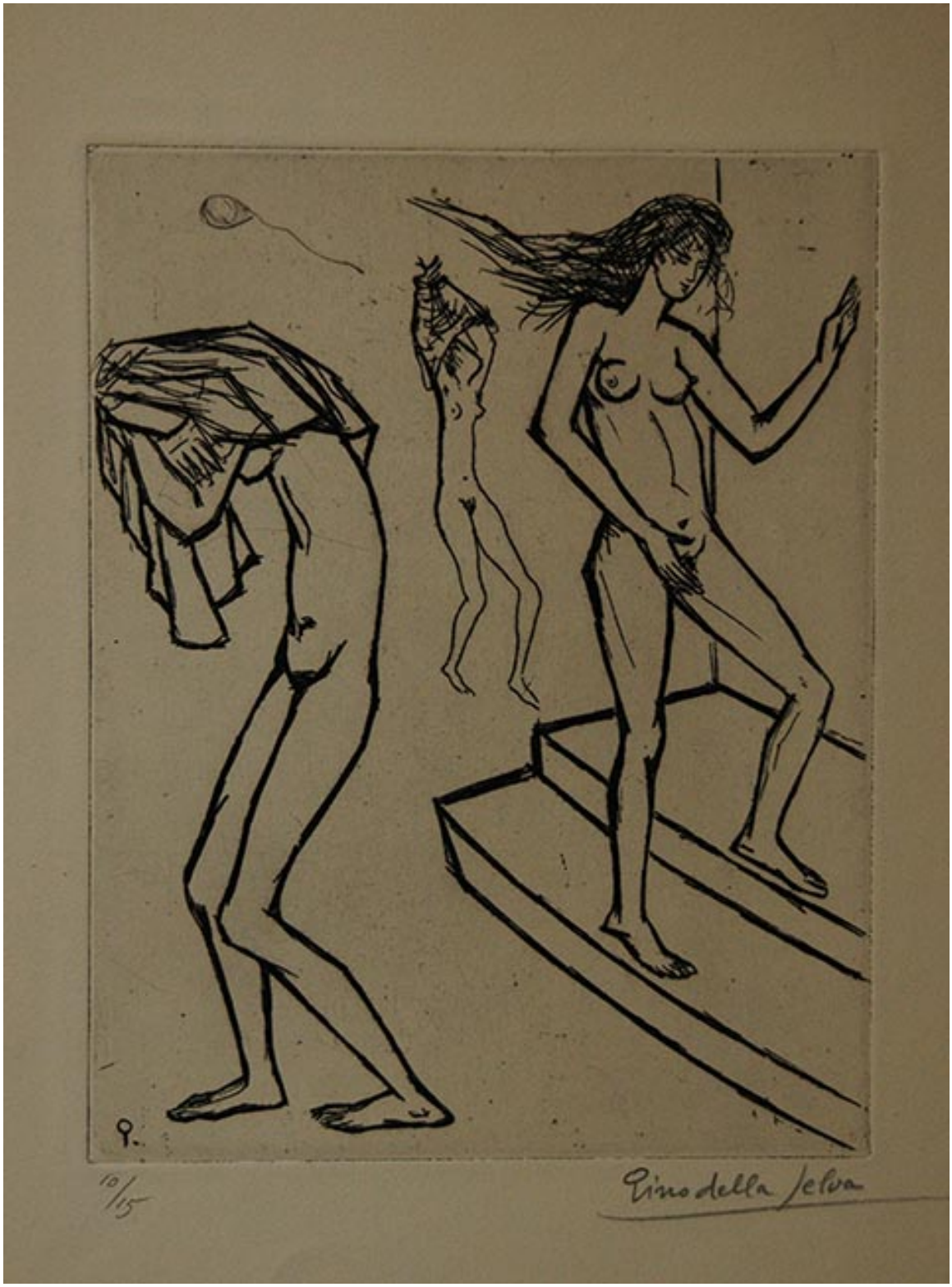

Les Deshabillees

Obras de arte

CREADOR/A

Pino Della Selva

FECHA DE CREACIÓN

1956

DESCRIPCIÓN

Obra de formato rectangular en orientación vertical. Grabado figurativo, monocromático que representa a tres mujeres desnudas en distinta posición y tamaño. La primera a la izquierda, se está encorvando y sacando ropa por sobre su cabeza, la segunda, sobre unos peldaños, tiene el pelo oscuro y cubre su sexo con su mano derecha. Al final, en tercer plano, una mujer repite el gesto de desnudarse.

FORMATO

Grabado

TÉCNICA

Papel-Aguafuerte, -Grabado

DIMENSIONES

Alto 20 cm - Ancho 16 cm

FUENTE DE INFORMACIÓN

SURDOC

INSTITUCIÓN

Museo Nacional de Bellas Artes

UBICACIÓN

José Miguel de la Barra 650, Santiago, Región Metropolitana, Chile