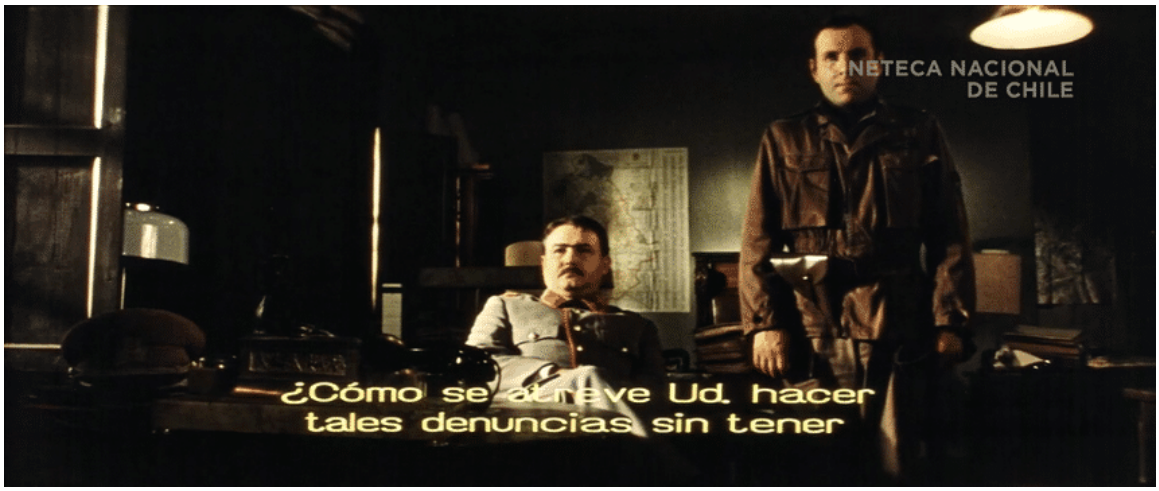

El jaguar

Patrimonio sonoro y audiovisual

DIRECCIÓN

Sebastián Alarcón

SINOPSIS

Adaptación libre de la novela "La ciudad y los perros", de Mario Vargas Llosa, insertada en la dictadura militar chilena de los años 80. Dirigida por Sebastián Alarcón, cineasta chileno formado en la URSS, adonde llegó a estudiar en 1969, y en donde realizó una extensa carrera cinematográfica.

AÑOS

1986

PAÍS

Unión Soviética (URSS).

GÉNERO

Ficción

FORMATO

35Mm, Color

DURACIÓN

88 min

FUENTE DE INFORMACIÓN

Cineteca Nacional

INSTITUCIÓN

Cineteca Nacional

UBICACIÓN

Metro La Moneda - Pl. de la Ciudadanía 26, Santiago, Región Metropolitana