

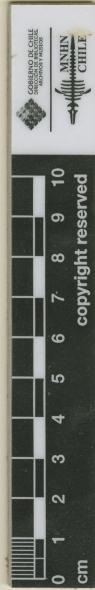



MUSEO NACIONAL DE HISTORIA NATURAL  
HERBARIO  
048854  
CHILE



*Silene nubigena* Ph.  
*Silene nubigena* Ph.

Cord. de Talca Febr. 1879

*Silene nubigena* Ph.

Lugar Baños de Chillan dicto  
28 Feb. 1872

HERBARIO DEL MUSEO NACIONAL DE HISTORIA NATURAL, CHILE.

ETIQUETA DE IDENTIFICACIÓN  
*Silene chilensis* (Naud.) Boeg.  
Det. M. Muñoz S. 10. 2009  
ETIQUETA DE CORRECCIÓN.  
*Silene nubigena* Ph. <sup>typus</sup>  
Mzch.  
det., C. Muñoz P. XI-1945

Material montado bajo los auspicios de la Oficina del Coordinador de Asuntos Interamericanos, Ministerio de Agricultura y Compañía Manufacturera de Papeles y Cartones

# Silene nubigena Phil.

## IDENTIFICACIÓN

*Silene nubigena* Phil. (CARYOPHYLLACEAE), verificado por Muñoz C, 1945; *Silene chilensis* (Naud.) Bocq. (CARYOPHYLLACEAE), verificado por Muñoz M, 2009; *Silene andicola* Gillies ex Hook. & Arn. (CARYOPHYLLACEAE), verificado por Arriagada J, 2025

## FAMILIA

CARYOPHYLLACEAE

## RECOLECTADOR POR

Philippi

## FECHA DE RECOLECTA

28/02/1862

## LUGAR DE COLECTA

Supra balneos de Chillán dictor., Ñuble, Chile.

## FUENTE DE INFORMACIÓN

[Herbario Museo Nacional de Historia Natural](#)

## INSTITUCIÓN

[Museo Nacional de Historia Natural](#)

## UBICACIÓN

Interior Parque Quinta Normal, Santiago, Región Metropolitana, Chile